

# Novo Cântico

*Hinário Presbiteriano*

*Edição para*  
**Contrabaixo**

Inclui pequenas adições aos arranjos originais

2017  
*Igreja Presbiteriana Filadélfia de São Carlos - SP*

Contrabaixo

# 1 - Doxologia (1ª música)

## JUSTUS DOMINUS

Lowell Mason (1792-1872)  
Adapt. para Congregação  
Ralph Eugene Manuel, 1975

1 Estrofe

5

11

17

Esquema de Arr: Intr. | Única

Contrabaixo

# 1 - Doxologia (2ª música)

## JUSTUS DOMINUS

Original para Coro  
Lowell Mason (1792-1872)

1 Estrofe

7 *p* *mp*

13 *cresc.*

19 *f*

Esquema de Arr: Intr. | Única

Contrabaixo

## 2 - Reverência

1 Estrofe

Volmer Portugal (1939- )  
Harm. Jeferson Jersey

9

19

Esquema de Arr: Intr. | Única

Contrabaixo

# 3 - A Igreja em Adoração

## O SELIG HAUS

3 Estrofes

Edouard Niemeje

5

10

15

20

25

30

Amém

Esquema de Arr: Intr. | 1ª | 2ª sem sopros | Inter. | 3ª

Contrabaixo

## 4 - Culto à Trindade ARNSBERG

3 Estrofes

Joachim Neander (1650-1680)  
em "Bundes-Lieder", 1680

Esquema de Arr: Intr. | 1ª | 2ª sem sopros | Inter. | 3ª

## 5 - Trindade Adorada (1ª música) GLORIA PATRI

Contrabaixo

1 Estrofe

Charles Meineke (1782-1850)

Esquema de Arr: Intr. | Única

Contrabaixo **5 - Trindade Adorada (2ª música)**  
GLORIA PATRI

1 Estrofe

Henry W. Greatorex, 1851

5

10

Esquema de Arr: Intr. | Única

Contrabaixo **6 - Doxologia**  
OLD HUNDRETH

Mel. Loys Bourgeois (c. 1510-c. 1561)  
para o Salmo 134 do Saltério de Genebra, 1551  
Harm. Claude Goudimeï, 1565

1 Estrofe

5 Amém

Esquema de Arr: Intr. | Única

Contrabaixo

## 7 - Glória à Trindade GREENWOOD

3 Estrofes

Ebenezer Prout (1853-1909)

6

12

Amém

Esquema de Arr: Intr. | 1ª | 2ª sem cordas | Inter. | 3ª

Contrabaixo

## 8 - Adoração à Trindade CONGRESSO

4 Estrofes

Anônimo da coleção  
"Gemeinschafts Lieder"  
1875 de Rappaport

4

8

Amém

Esquema de Arr: Intr. | 1ª | 2ª graves | 3ª só teclado e um solista | Inter. | 4ª

Contrabaixo

## 9 - Aleluia ao Deus Trino

SARUM

4 Estrofes

Joseph Barnby, 1868

6

11

Amém

Esquema de Arr: Intr. | 1ª | 2ª graves | 3ª só teclado e um solista | Inter. | 4ª

Contrabaixo

## 10 - A Criação e seu Criador

LASS UNS ERFREUEN

3 Estrofes

Da coleção "Geisliche Kirchengsang",  
Köln, 1623

Harm. Lawrence Curry, 1939

5

10

Esquema de Arr: Intr. | 1ª | 2ª sem sopros | Inter. | 3ª

Contrabaixo

# 11 - Trindade Santíssima

## NICAIA

4 Estrofes

John Bacchus Dykes, 1861  
Desc. Donald D. Kettring, 1940

5

10

14 Amém

Esquema de Arr: Intr. | 1ª | 2ª graves | 3ª só teclado e um solista no descanto | Inter. | 4ª

Contrabaixo

# 12 - Glória a Deus

## SANCTUS

1 Estrofe

John Camidge (1790-7859)

6

11

*p* *mf* *f* *pp* *f*

Esquema de Arr: Intr. | Única

Contrabaixo

# 13 - Contemplação

## ALWAYS CHEERFUL

3 Estrofes

Robert Lowry (1826-1899)

5

9

13

Esquema de Arr: Intr. | 1ª | 2ª sem cordas agudas | Inter. | 3ª

Contrabaixo

# 14 - Louvor

## LOUVOR

3 Estrofes

Charles Hutchinson Gabriel (1856-1932)

5

Coro

13

Esquema de Arr: Intr. | 1ª | 2ª sem cordas agudas | Inter. | 3ª

Contrabaixo

# 15 - Doxologia

## THINE, O LORD, IS THE GREATNESS

1 Estrofe

Arr. James Kent (1700-1776)  
do "Agnus Dei" da Missa Breve em Ré maior K. 194  
De Wolfgang Amadeus Mozart, 1774

5 *mf*

10 *pp*

15

20 *ff*

25

30

34

38

Esquema de Arr: Intr. | Única

15 - Doxologia - p. 2

43

48

53

*pp* *f* *rall.* *f*

Contrabaixo

## 16 - Louvor a Deus

### LOBE DEN HERREN

2 Estrofes

“Stralsund Gesanbuch”, 1665  
Arr. em “Praxis Pietatis Melica”, 1668

8

16

Esquema de Arr: Intr. | 1<sup>a</sup> | 2<sup>a</sup>

Contrabaixo

# 17 - Deus Seja Louvado

## LENINGTON

2 Estrofes

Anônimo  
Harm. Albert Willard Ream, 1940

6

14 Coro

19

Esquema de Arr: Intr. | 1ª sem sopros na estrofe | 2ª

Contrabaixo

# 18 - Deus dos Antigos

## NATIONAL HYMN

4 Estrofes

George William Warren, 1892

Instrumental Canto

6

11

16 Amém

Esquema de Arr: Intr. | 1ª | 2ª graves | 3ª agudos | 4ª

Contrabaixo

# 19 - Rei Sublime

## PILGRIMS

3 Estrofes

Henry Thomas Smart, 1868

Esquema de Arr: Intr. | 1ª só graves | 2ª sem sopros | Inter. | 3ª

Contrabaixo

# 20 - Glorificação à Trindade

## TE DEUM LAUDAMUS

1 Estrofe

William Jackson (1730-1803)

### 1ª Parte: Louvor

**A**

7

**B**

13

**C**

19

*cresc.* *f*

25

**D**

31

*f* *mp*

37

**E**

43

Esquema de Arr: Intr. | Única

49

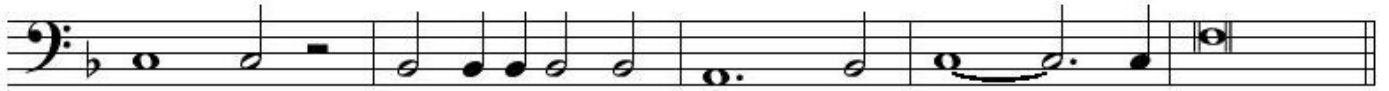

2ª Parte: Declaração

**F**

60

**G**

66

**H**

79

**I**

85

**J**

3ª Parte: Oração

91

**K**

97

103

109

115

119

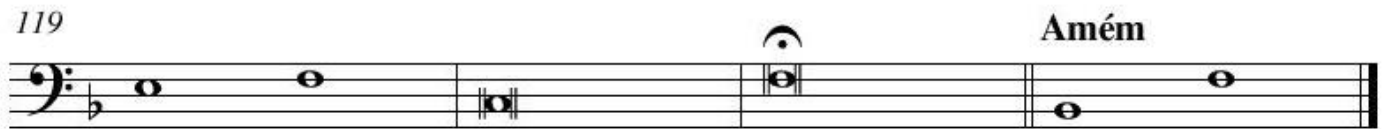

Contrabaixo

## 21 - Deus de Abraão

LEONI (YGDAL)

4 Estrofes

Antiga melodia hebraica  
Arr. Michael Leoni, 1770

6

11

Esquema de Arr: Intr. | 1ª | 2ª graves | 3ª só teclado e um solista | Inter. | 4ª

Contrabaixo 22 - Os Céus Proclamam (1ª música)  
HINO AUSTRIACO

3 Estrofes

Franz Joseph Haydn, 1797

5

10

14 Amém

Esquema de Arr: Intr. | 1ª | 2ª só graves | Inter. | 3ª

Contrabaixo 22 - Os Céus Proclamam (2ª música)  
CASSEL

3 Estrofes

Da coleção "Liederschatz", 1745  
de Johann Thommen

5

9

13

Esquema de Arr: Intr. | 1ª | 2ª sem cordas | Inter. | 3ª

Contrabaixo

## 23 - Adoração ao Criador ST. JOSEPH

3 Estrofes

Joseph Parry (1841-1903)

Esquema de Arr: Intr. | 1ª | 2ª só graves | Inter. | 3ª

Contrabaixo

## 24 - Convite ao Louvor (1ª música) POSEN

5 Estrofes

Geroge Christoph Strattner, 1691  
Arr. W. Blum, 1930

Esquema de Arr: Intr. | 1ª só piano e um solista | 2ª graves | 3ª agudos | 4ª sem sopros | Inter. | 5ª

Contrabaixo 24 - Convite ao Louvor (2ª música)  
INNOCENTS

5 Estrofes

Mel. Thibaut IV, rei de Navarra (1201-1253)  
Arr. Joseph Smith, 1840

Coro

Esquema de Arr: Intr. | 1ª só piano e um solista | 2ª graves | 3ª agudos | 4ª sem sopros | Inter. | 5ª

Contrabaixo 25 - O Criador de Tudo  
LASS UNS ERFREUEN

4 Estrofes

Da coleção "Geistliche Kirchengesäng",  
Köln, 1623

Esquema de Arr: Intr. | 1ª | 2ª graves | 3ª só teclado e um solista | Inter. | 4ª

Contrabaixo

## 26 - Ao Deus Grandioso

HOW GREAT THOU ART

4 Estrofes

Melodia tradicional sueca  
Harm. em "Blankerburger Lieder"

4

Coro

13

*rit.*

Esquema de Arr: Intr. | 1ª | 2ª graves | 3ª só teclado e um solista | Inter. | 4ª

Contrabaixo

## 27 - Um Hino ao Senhor

4 Estrofes

Charles Hutchinson Gabriel (1856-1932)

Alegremente

4

Coro

12

Esquema de Arr: Intr. | 1ª | 2ª graves | 3ª só teclado e um solista | Inter. | 4ª

Contrabaixo

## 28 - Coroação HYMN TO JOY

4 Estrofes

Arranjo do quinto movimento  
da Nona sinfonia (coral), 1826  
de Ludwig van Beethoven (1770-1827)

5

10

13

Esquema de Arr: Intr. | 1ª | 2ª graves | 3ª só teclado e um solista | Inter. | 4ª

Contrabaixo

## 29 - Louvor ROUSSEAU

4 Estrofes

Jean-Jacques Rousseau (1713-1778)

9

18

Esquema de Arr: Intr. | 1ª | 2ª graves | 3ª só teclado e um solista | Inter. | 4ª

# 30 - Providência de Deus (na criação)

Contrabaixo

THE WHOLE WIDE WORLD

3 Estrofes

John Henry Maunder, 1894

Esquema de Arr: Intr. | 1ª | 2ª sem sopros | Inter. | 3ª

# 31 - Providência de Deus (na redenção)

Contrabaixo

THE WHOLE WIDE WORLD

John Henry Maunder, 1894

3 Estrofes

5

10

15

21

26

31

Coro

Amém

Esquema de Arr: Intr. | 1ª | 2ª sem sopros | Inter. | 3ª

Contrabaixo

# 32 - O Deus Fiel

## GREAT IS THY FAITHFULNESS

3 Estrofes

William Marion Runyan, 1923

Esquema de Arr: Intr. | 1ª | 2ª só graves | Inter. | 3ª com cordas em colcheias apenas na estrofe

Contrabaixo

# 33 - Maravilhas Divinas

## TRUEHEARTED

4 Estrofes

George Coles Stebbins (1846-1945)  
Harm. Ralph E. Manuel, 1975

Esquema de Arr: Intr. | 1ª | 2ª graves | 3ª só teclado e um solista | 4ª

Contrabaixo

## 34 - Convite ao louvor

MONKLAND

5 Estrofes

Melodia alemã  
Arr. John Bernard Wilkes, 1861

5 **Coro**

Esquema de Arr: Intr. | 1ª só piano e um solista | 2ª graves | 3ª agudos | 4ª sem sopros | Inter. | 5ª

Contrabaixo

## 35 - Adoração e Súplica

ST. AGNES

3 Estrofes

John Bacchus Dykes, 1866

7

12 **Amém**

Esquema de Arr: Intr. | 1ª | 2ª sem sopros e com cordas em pizz. | Inter. | 3ª

Contrabaixo

# 36 - Exaltação CREATION

2 Estrofes

Franz Joseph Haydn (1732-1809)

5

10

15 **Coro**

20

25

30

Esquema de Arr: Intr. | 1ª sem flautas e violinos na estrofe | 2ª

Contrabaixo

# 37 - O Santo Nome (1ª música)

## BENEATH THE CROSS OF JESUS

3 Estrofes

Ira David Sankey (1840-1908)

5

9

13 Amém

Esquema de Arr: Intr. | 1ª | 2ª sem sopros e com cordas em pizz. | Inter. | 3ª

Contrabaixo

# 37 - O Santo Nome (2ª música)

## ESCÓCIA

3 Estrofes

Anônimo

5

9

12

Esquema de Arr: Intr. | 1ª | 2ª sem sopros | Inter. | 3ª

Contrabaixo

# 38 - Louvores sem Fim

## SALOMÃO

3 Estrofes

William James Kikpatrick (1838-1921)

7

13 Coro

19

Esquema de Arr: Intr. | 1<sup>a</sup> | 2<sup>a</sup> sem sopros | Inter. | 3<sup>a</sup>

Contrabaixo

# 39 - Exaltação e Louvor

## REALIDADE

3 Estrofes

Da coleção  
"Salvation Army Music", v. 2

8

Coro

24

Esquema de Arr: Intr. | 1<sup>a</sup> | 2<sup>a</sup> sem sopros e com cordas em pizz. | Inter. | 3<sup>a</sup>

Contrabaixo

# 40 - Cântico ao Salvador

## OH, SING OF JESUS

3 Estrofes

Tullius Clinton O'Kane (1830-1912)

4

7 **Coro**

12

Esquema de Arr: Intr. | 1ª | 2ª sem sopros | Inter. | 3ª

Contrabaixo

# 41 - Louvor pela Graça Divina

## JOYFUL SONG

3 Estrofes

Chester G. Allen (1838-1878)

9

18

25 **Coro**

Esquema de Arr: Intr. | 1ª | 2ª sem cordas | Inter. | 3ª

Contrabaixo

# 42 - O Grande Amor de Deus

TO GOD BE THE GLORY

3 Estrofes

William Howard Doane (1832-1915)

9

16

Coro

24

Esquema de Arr: Intr. | 1ª | 2ª sem cordas | Inter. | 3ª

Contrabaixo

# 43 - O Deus de Amor

## AWAKE, AWAKE

3 Estrofes

John Robson Sweney (1837-1899)

Esquema de Arr: Intr. | 1ª | 2ª sem sopros e com cordas em pizz. | Inter. | 3ª

Contrabaixo

## 44 - Louvores ao Senhor NUM DANKET ALLE GOT

1 Estrofe

Johann Crüger (1598-1662)  
em "Praxis Pietatis Mélica", Berlim, 1648

4

8

12

Esquema de Arr: Intr. | Única

Contrabaixo

## 45 - Grande Redenção JUBILLE

4 Estrofes

John Henry Maunder, 1894

5

9

13

Esquema de Arr: Intr. | 1ª | 2ª graves | 3ª só teclado e um solista | Inter. | 4ª

Contrabaixo

# 46 - Altos Louvores

## ALTOS LOUVORES

4 Estrofes

Charles Avison (1710-1770)

Esquema de Arr: Intr. | 1ª | 2ª graves | 3ª só teclado e um solista | Inter. | 4ª

Contrabaixo

# 47 - Louvor e Glória

## REJOICE AND BE GLAD

4 Estrofes

Da coleção "Revival Tune Book", 1864

6

12

Coro

Esquema de Arr: Intr. | 1ª | 2ª graves | 3ª só teclado e um solista | Inter. | 4ª

Contrabaixo

# 48 - Amor e Gratidão

## ST. CHRISTOPHER

2 Estrofes

Frederick Charles Maker, 1881

*Devagar com sentimento*

5

10

14

*p* *rall.* *a tempo*

*f*

*rall.* Amém

Esquema de Arr: Intr. | 1ª sem flautas e violinos | 2ª

Contrabaixo

## 49 - Sempre Vencendo

3 Estrofes

John Robson Sweney (1837-1899)

Esquema de Arr: Intr. | 1ª | 2ª sem sopros | Inter. | 3ª

Contrabaixo

## 50 - Sangue Precioso SUBSTITUTO

4 Estrofes

Anônimo

Esquema de Arr: Intr. | 1ª | 2ª graves | 3ª só teclado e um solista | Inter. | 4ª

Contrabaixo

# 51 - Cristo Coroado

## DIADEMATA

4 Estrofes

George Job Elvey, 1868  
Descanto Donald D. Kettring, 1940

Esquema de Arr: Intr. | 1ª | 2ª graves | 3ª só teclado e um solista no descanto | Inter. | 4ª

Contrabaixo

# 52 - Glória e Celebração

## DIADEM

4 Estrofes

James Ellor, 1838

Esquema de Arr: Intr. | 1ª só piano e um solista | 2ª graves | 3ª agudos | Inter. | 4ª

# 53 - Honra, Poder, Majestade (1ª música)

Contrabaixo

O QUANTA QUALIA

4 Estrofes

La Feuillée,  
Méthod du plain chant, 1808

6

13

Esquema de Arr: Intr. | 1ª só piano e um solista | 2ª graves | 3ª agudos | Inter. | 4ª

# 53 - Honra, Poder, Majestade (2ª música)

Contrabaixo

MOODY

4 Estrofes

Ira David Sankey (1840-1908)

7

11

Esquema de Arr: Intr. | 1ª só piano e um solista | 2ª graves | 3ª agudos | Inter. | 4ª

Contrabaixo

## 54 - A Chegada do Messias THE NEW SONG

5 Estrofes

Philip Paul Bliss (1838-1876)

6

Coro

12

Esquema de Arr: Intr. | 1ª só piano e um solista | 2ª graves | 3ª agudos | 4ª sem sopros | Inter. | 5ª

Contrabaixo

## 55 - Alegria e Gratidão WIE LIEBLICH IST DER MAIEN

3 Estrofes

Melodia de "Nürnberg", 1581  
Revisão João Wilson Faustini. 1967

5

10

14

Esquema de Arr: Intr. | 1ª | 2ª sem cordas | Inter. | 3ª

# 56 - Ações de Graças e Súplica (1ª música)

Contrabaixo

STERN AUF DEN ICH SCHAU

2 Estrofes

Minna Koch, 1897

5

9

13 Amém

Esquema de Arr: Intr. | 1ª sem sopros, exceto um solista | 2ª

# 56 - Ações de Graças e Súplica (2ª música)

Contrabaixo

DASMASCUS

2 Estrofes

Elizabeth Raymond Barker (1829-1916)

6

12 Amém

Esquema de Arr: Intr. | 1ª | 2ª

Contrabaixo

# 57 - Fonte de Todo Bem

WIR PFLÜGEN

3 Estrofes

Johann Abraham Peter Schulz (1747-1800)

6

12 **Coro**

18

Esquema de Arr: Intr. | 1ª | 2ª sem sopros | Inter. | 3ª

Contrabaixo

# 58 - Ofertas (1ª música)

5 Estrofes

Hugh Wilson (1764-1824)

6

11 **Amém**

Esquema de Arr: Intr. | 1ª só piano e um solista | 2ª graves | 3ª agudos | 4ª sem sopros | Inter. | 5ª

Contrabaixo

## 58 - Ofertas (2ª música) TOTTENHAM

5 Estrofes

Thomas Greatorex (1758-1831)

6

11 Amém

Esquema de Arr: Intr. | 1ª só órgão e um solista | 2ª graves | 3ª agudos | 4ª sem sopros | Inter. | 5ª

Contrabaixo

## 59 - Gratidão

4 Estrofes

Renato Ribeiro dos santos, 1959  
Arr. Norah Buyers, 1968

5

Coro

14 Amém

Esquema de Arr: Intr. | 1ª só piano e um solista | 2ª graves | 3ª agudos | Inter. | 4ª

Contrabaixo

## 60 - Ofertório

MANOAH

4 Estrofes

Da "Greatorex Colletion", 1851  
de Henry Welligton Greatorex, (1813-1858)

6

13 Amém

Esquema de Arr: Intr. | 1ª só piano e um solista | 2ª graves | 3ª agudos | Inter. | 4ª

Contrabaixo

## 61 - Ações de Graças

TACK O GUD

3 Estrofes

John Alfred Hultman (1861-1942)

5

11

Esquema de Arr: Intr. | 1ª | 2ª só graves | Inter. | 3ª

Contrabaixo

## 62 - Hino de Gratidão

4 Estrofes

Edilson Nogueira  
Harm. Ralph Eugene Manuel, 1975

Esquema de Arr: Intr. | 1ª só piano e um solista | 2ª graves | 3ª agudos | Inter. | 4ª

Contrabaixo

## 63 - As muitas Bênçãos COUNT YOUR BLESSINGS

4 Estrofes

Edwin Othello Excell (1851-1921)

Esquema de Arr: Intr. | 1ª só piano e um solista | 2ª graves | 3ª agudos | Inter. | 4ª

Contrabaixo

## 64 - Grata Memória FLEMMING

5 Estrofes

Friedrich Ferdinand Flemming (1810)

5

10

13 Amém

Esquema de Arr: Intr. | 1ª só piano e um solista | 2ª graves | 3ª agudos | 4ª sem sopros | Inter. | 5ª

Contrabaixo

## 65 - Louvor NUM DANKET ALLE GOT

3 Estrofes

Johann Crüger (1598-1662)  
em "Praxis Pietatis Mélica", Berlim 1648

5

9

14

Esquema de Arr: Intr. | 1ª | 2ª só graves | Inter. | 3ª

Contrabaixo

# 66 - Coração Quebrantado

1 Estrofe

Renato Ribeiro dos Santos (1898-1967)

Arr. Norah Buyers, 1968

5 *p*

9 *mf* *p*

13

17

22 *p* 3

26 *f* *mf*

*p* *pp*

Esquema de Arr: Intr. | 1ª

Contrabaixo

# 67 - Coração Quebrantado

## CLEANSE ME

4 Estrofes

Melodia tradicional maori

9

18

26 Amém

Esquema de Arr: Intr. | 1ª só piano e um solista | 2ª graves | 3ª agudos | Inter. | 4ª

Contrabaixo

# 68 - Necessidade

## TELFORD

4 Estrofes

Henriqueta Rosa Fernandes Braga, 1952

5

9

14 Amém

Esquema de Arr: Intr. | 1ª só piano e um solista | 2ª graves | 3ª agudos | Inter. | 4ª

Contrabaixo

## 69 - Súplica CHARLESTOWN

4 Estrofes

Stephen Jenks  
Harm. Raymond Carlton Young (1926- )

6

12

Amém

Esquema de Arr: Intr. | 1ª só piano e um solista | 2ª graves | 3ª agudos | Inter. | 4ª

Contrabaixo

## 70 - Descanso em Jesus JERUSALÉM

5 Estrofes

Thomas Kelly (1769-1855)

5

Amém

Esquema de Arr: Intr. | 1ª só piano e um solista | 2ª graves | 3ª agudos | 4ª sem sopros | Inter. | 5ª

# 71 - Perdão (1ª música versão uníssono)

Contrabaixo

CAMACUÁ

Pablo D. Rosa, 1959

Arr. Ralph Eugene Manuel, 1975

4 Estrofes

Esquema de Arr: Intr. | 1ª | 2ª | 3ª agudos | 4ª

# Contrabaixo 71 - Perdão (1ª música, versão coral)

CAMACUÁ

Pablo D. Rosa, 1959

Arr. Ralph Eugene Manuel, 1975

4 Estrofes

Esquema de Arr: Intr. | 1ª | 2ª | 3ª agudos | 4ª

Contrabaixo

## 71 - Perdão (2ª música) AN EVENING PRAYER

4 Estrofes

Charles H. Gabriel, (1856-1932)

Esquema de Arr: Intr. | 1ª só piano e um solista | 2ª graves | 3ª agudos | Inter. | 4ª

Contrabaixo

## 72 - Purificação BROCLESBURY

5 Estrofes

Charlotte A. Barnard (1830-1869)

Esquema de Arr: Intr. | 1ª só piano e um solista | 2ª graves | 3ª agudos | 4ª sem sopros | Inter. | 5ª

Contrabaixo

# 73 - Compaixão

## COMPAIXÃO

4 Estrofes

John Wall Callcott (1766-1821)

6

12

*p*

*f*

*pp*

Amém

Esquema de Arr: Intr. | 1ª só piano e um solista | 2ª graves | 3ª agudos | Inter. | 4ª

Contrabaixo

# 74 - Sinceridade

## JESUS, MY LORD

3 Estrofes

Ira David Sankey (1840-1908)  
Harm. Sebastião Guimarães, 1945

5

9

14

Coro

Amém

Esquema de Arr: Intr. | 1ª | 2ª sem sopros | Inter. | 3ª

# 75 - Arrependimento e Súplica (1ª música)

BETHANY

Contrabaixo

3 Estrofes

Henry Smart, 1867

5

10

15

Amém

Esquema de Arr: Intr. | 1ª | 2ª sem sopros | Inter. | 3ª

# 75 - Arrependimento e Súplica (2ª música)

## O DU LIEBRE MEINER LIEBE

Contrabaixo

3 Estrofes

“Nürnberg”, 1684

5

10

14 Amém

Esquema de Arr: Intr. | 1ª | 2ª sem cordas | Inter. | 3ª

# 76 - Clamor por Compaixão

## ST. CROSS

Contrabaixo

5 Estrofes

John Bacchus Dykes, 1861

6

12 Amém

Esquema de Arr: Intr. | 1ª só órgão e um solista | 2ª graves | 3ª agudos | 4ª sem sopros | Inter. | 5ª

Contrabaixo

## 77 - Divino Perdão TRIUMPH

6 Estrofes

Henry John Gauntlett, 1852

4

9

Esquema de Arr: Intr. | 1ª só órgão e um solista | 2ª graves | 3ª agudos | 4ª sem sopros | 5ª | Inter. | 6ª

Contrabaixo

## 78 - Perfeita Expição JUSTIÇA

4 Estrofes

Coral alemã  
Arr. William Henry Havergal (1793-1870)

4

9

14

Esquema de Arr: Intr. | 1ª só piano e um solista | 2ª graves | 3ª agudos | Inter. | 4ª

Contrabaixo

# 79 - Glória ao Salvador

LOOK THE SAVIOUR

2 Estrofes

John Hart Stockton (1813-1877)

5

9

14

Coro

Coro

Coro

Esquema de Arr: Intr. | 1ª sem flautas e violinos na estrofe | 2ª

Contrabaixo

# 80 - O Amor de Jesus

ARFRON

4 Estrofes

Melodia galesa

5

10

15

Coro

Coro

Coro

Esquema de Arr: Intr. | 1ª só piano e um solista | 2ª graves | 3ª agudos | Inter. | 4ª

Contrabaixo

# 81 - Súplica ao Espírito Santo

MELITA

4 Estrofes

John Bacchus Dykes, 1861

5

10

Amém

Esquema de Arr: Intr. | 1ª só piano e um solista | 2ª graves | 3ª agudos | Inter. | 4ª

Contrabaixo

# 82 - Divino Preceptor

MERCY

3 Estrofes

Louis M. Gottschalk, 1867

Arr. Edwin Pond Parker (1836-1925)

7

14

Amém

Esquema de Arr: Intr. | 1ª | 2ª sem cordas agudas | Inter. | 3ª

Contrabaixo

# 83 - Divino Instruidor

HURSLEY

Da coleção "Katholisches Gesangbuch",  
Viena, 1774

3 Estrofes

7

14 Amém

Esquema de Arr: Intr. | 1ª | 2ª sem sopros | Inter. | 3ª

Contrabaixo

# 84 - Santo Espírito

HOLY SPIRIT, BE MY GUIDE

Mildred Cope, 1924

3 Estrofes

4 *mp* *mf*

9 Coro

14 *f* *mp* Amém

Esquema de Arr: Intr. | 1ª | 2ª sem sopros | Inter. | 3ª

Contrabaixo

## 85 - Espírito Consolador ROGATIVAS

5 Estrofes

William Boyce (1710-1779)

Esquema de Arr: Intr. | 1ª só piano e um solista | 2ª graves | 3ª agudos | 4ª sem sopros | Inter. | 5ª

Contrabaixo

## 86 - Espírito do Eterno Deus PARACLETO

1 Estrofe

Arr. George W. Ridout

Esquema de Arr: Intr. | Única

Contrabaixo

## 87 - Alegria Perene LOVINGKINDNESS

Melodia de "Christian Lyre", 1830  
de Joshua Leavitt (1794-1837)  
Harm. Ralph Eugene Manuel, 1975

3 Estrofes

5

9 Coro

Esquema de Arr: Intr. | 1<sup>a</sup> | 2<sup>a</sup> sem sopros | Inter. | 3<sup>a</sup>

Contrabaixo

## 88 - Amor Perene SUIVEZ L'AGNEAU

M. avocat  
em "Cantiques du Messager"

4 Estrofes

5

11

16 Amém

Esquema de Arr: Intr. | 1<sup>a</sup> só piano e um solista | 2<sup>a</sup> graves | 3<sup>a</sup> agudos | Inter. | 4<sup>a</sup>

Contrabaixo

# 89 - Amor Sacrificial

## MORE THAN TONGUE CAN TELL

4 Estrofes

Jane E. Hall, 1881

5 **Coro**

9

13

Esquema de Arr: Intr. | 1ª só piano e um solista | 2ª graves | 3ª agudos | Inter. | 4ª

Contrabaixo

# 90 - Amor Insondável

## HULL

4 Estrofes

Melodia tradicional  
em "American musical miscellany", 1798

5

10 **Amém**

Esquema de Arr: Intr. | 1ª só piano e um solista | 2ª graves | 3ª agudos | Inter. | 4ª

Contrabaixo

# 91 - A Fé dos Antigos

## ST. CATHERINE

3 Estrofes

Henry Frederickhemy, 1685  
Arr. James George Walton

Esquema de Arr: Intr. | 1ª | 2ª sem sopros | Inter. | 3ª

Contrabaixo

# 92 - A Fé Contemplada

3 Estrofes

Bentley de Forrest Ackely (1872-1958)

Esquema de Arr: Intr. | 1ª | 2ª sem cordas | Inter. | 3ª

Contrabaixo

## 93 - Firmeza na Fé SOLID ROCK

4 Estrofes

Willian B. Bradbury, 1863  
Harm. Ralph Eugene Manuel 1975

5

10

Coro

Esquema de Arr: Intr. | 1ª só piano e um solista | 2ª graves | 3ª agudos | Inter. | 4ª

Contrabaixo

## 94 - A Porta da Salvação THE GATE AJAR FOR ME

3 Estrofes

Silas Jones Vail (1818-1884)

5

9

13

Coro

Esquema de Arr: Intr. | 1ª | 2ª sem sopros | Inter. | 3ª

Contrabaixo

## 95 - Somente Cristo

4 Estrofes

Ira David Sankey (1840-1908)  
Harm. Ralph Eugene Manuel, 1975

Esquema de Arr: Intr. | 1ª | 2ª graves | 3ª só teclado e um solista | Inter. | 4ª

Contrabaixo

## 96 - Redenção Suprema

ZOAN

3 Estrofes

Willian Henry Havergal, 1859

Esquema de Arr: Intr. | 1ª | 2ª sem cordas | Inter. | 3ª

Contrabaixo

# 97 - Súplica do Redimido

## LONE AND WEARY

3 Estrofes

Ira David Sankey (1840-1908)

Esquema de Arr: Intr. | 1ª | 2ª sem sopros | Inter. | 3ª

Contrabaixo

# 98 - Não Há Condenação

## OLD

4 Estrofes

Mel. Loys Bourgeois (c. 1510-c. 1561)  
Adapt. William Crotch (1775-1847)

Esquema de Arr: Intr. | 1ª | 2ª graves | 3ª só teclado e um solista | Inter. | 4ª

Contrabaixo

# 99 - Louvor ao Redentor

## REDEMPTION GROUND

4 Estrofes

James McGranahan (1840-1907)

4

Coro

12

Esquema de Arr: Intr. | 1ª | 2ª graves | 3ª só teclado e um solista | Inter. | 4ª

Contrabaixo

# 100 - Louvores a Cristo (1ª música)

## KENSINGTON NEW

3 Estrofes

James Tilleard, 1866

9

18

Esquema de Arr: Intr. | 1ª | 2ª sem sopros | Inter. | 3ª

Contrabaixo 100 - Louvores a Cristo (2ª música)  
PRAISE, MY SOUL

3 Estrofes

John Goss, 1869

mf

5

cresc.

f

10

decresc.

Esquema de Arr: Intr. | 1ª | 2ª somente ataque e com cordas em pizz. | Inter. | 3ª

Contrabaixo 101 - A Voz da Salvação  
WELCOME VOICE

3 Estrofes

Lewis Hartsough, 1872

6

Coro

12

Esquema de Arr: Intr. | 1ª | 2ª sem cordas agudas | Inter. | 3ª

Contrabaixo 102 - O Céu com Cristo (1ª música)  
WHERE JESUS IS

3 Estrofes

James Milton Black (1856-1938)

3

6 Coro

9

12

15

Esquema de Arr: Intr. | 1ª só piano | 2ª sem sopros | Inter. | 3ª

Contrabaixo 102 - O Céu com Cristo (2ª música)  
SINCE CHRIST MY SOUL

3 Estrofes

Felix M. Bartholdy (1809-1847)  
Adapt. do andante da Sonata IV para órgão

7

16 **Coro**

24

Esquema de Arr: Intr. | 1ª só flauta e piano | 2ª sem sopros | Inter. | 3ª

Contrabaixo 103 - Salvação em Cristo  
NONE BUT CHRIST

3 Estrofes

James McGranahan (1840-1907)

5 **Coro**

10

14

Esquema de Arr: Intr. | 1ª | 2ª sem sopros e com cordas em pizz. | Inter. | 3ª

Contrabaixo

# 104 - Linda Melodia

## THE SONG OF THE SOUL SET FREE

2 Estrofes

Alfred Henry Ackley (1887-1960)

Esquema de Arr: Intr. | 1ª sem sopros na estrofe | 2ª

Contrabaixo

# 105 - A Certeza do Crente

EL NATHAN

4 Estrofes

James McGranahan, 1885

5 Coro

9

13

Esquema de Arr: Intr. | 1ª | 2ª graves | 3ª só teclado e um solista | Inter. | 4ª cordas em colcheias

Contrabaixo

# 106 - Fonte Carmesim

CLEANSING FOUNTAIN

3 Estrofes

Melodia americana  
Harm. Lowell Mason, 1830

5 Coro

9

13

Esquema de Arr: Intr. | 1ª | 2ª sem sopros | Inter. | 3ª cordas em colcheias

Contrabaixo

# 107 - Ao Pé da Cruz

## NEAR THE CROSS

4 Estrofes

William Howard Doane, 1869

Esquema de Arr: Intr. | 1ª | 2ª graves | 3ª só teclado e um solista | Inter. | 4ª cordas em colcheias

Contrabaixo

# 108 - Aflição e Paz

## VILLE DE HAVRE

4 Estrofes

Philip Paul Bliss (1838-1876)

Esquema de Arr: Intr. | 1ª só piano e um solista | 2ª graves | 3ª agudos | Inter. | 4ª

Contrabaixo

# 109 - O Bom Pastor

## THE SAVIOUR WITH ME

4 Estrofes

John Robson Sweney (1837-1899)

Esquema de Arr: Intr. | 1ª só piano e um solista | 2ª graves | 3ª agudos | Inter. | 4ª

Contrabaixo

# 110 - A Vida com Jesus

3 Estrofes

Lelia Naylor Morris (1862-1929)  
Arr. Ralph Eugene Manuel, 1975

Esquema de Arr: Intr. | 1ª sem sopros apenas na estrofe | 2ª sem sopros apenas na estrofe | Inter. | 3ª

Contrabaixo

# 110A - Crer e Observar

TRUST AND OBEY

4 Estrofes

Daniel Brink Towner, 1887  
Harm. Alfonso Zimmermann, 1961

6

12 Coro

18

Esquema de Arr: Intr. | 1ª | 2ª graves | 3ª só teclado e um solista | Inter. | 4ª cordas em colcheias

Contrabaixo

# 111 - Comunhão Divina

EVENTIDE

4 Estrofes

William Henry Monk, 1861

5

10

14 Amém

Esquema de Arr: Intr. | 1ª | 2ª graves | 3ª só teclado e um solista | Inter. | 4ª cordas em colcheias

Contrabaixo

# 112 - Rica Promessa

## NEVER ALONE

3 Estrofes

J. C. H e V. A. White,  
Séc. 19

9

17

Coro

24

Esquema de Arr: Intr. | 1ª | 2ª sem cordas agudas | Inter. | 3ª

Contrabaixo

# 113 - Achei um Bom Amigo

## THE LILY OF THE VALLEY

3 Estrofes

Charles William Fry (1387-1882)

Arr. Ira David Sankey

5

11

17

23

29

Esquema de Arr: Intr. | 1ª | 2ª sem cordas agudas | Inter. | 3ª

Contrabaixo

# 114 - Brilho Celeste

## HEAVENLY SUNLIGHT

3 Estrofes

George H. Cook,  
Séc. 19

4

8 **Coro**

12

Esquema de Arr: Intr. | 1ª só sopros e piano | 2ª sem sopros | Inter. | 3ª

Contrabaixo

# 115 - Unido com Cristo

## MOMENT BY MOMENT

4 Estrofes

Mary Whittle Moody (1870- )

10 *rall.*

17 **Coro**  
*a tempo*

24 *rall.*

Esquema de Arr: Intr. | 1ª só piano e um solista | 2ª graves | 3ª agudos | Inter. | 4ª

Contrabaixo

# 116 - União com Deus

BETHANY

4 Estrofes

Lowell Mason, 1856

5

10

14 Amém

Esquema de Arr: Intr. | 1ª só piano e um solista | 2ª graves | 3ª agudos | Inter. | 4ª

Contrabaixo

# 117 - Pastor Divino (1ª música)

CECIL

3 Estrofes

Lowell Mason (1792-1872)

5

10 Amém

Esquema de Arr: Intr. | 1ª | 2ª sem sopros | Inter. | 3ª cordas em colcheias

Contrabaixo 117 - Pastor Divino (2ª música)  
SHEPERD

3 Estrofes

William Batchelder Bradbury, 1859

5

9

13 Amém

Esquema de Arr: Intr. | 1ª só piano | 2ª sem sopros | Inter. | 3ª

Contrabaixo 118 - Esperando em Deus  
FREU' DICH SEHR O MEINE SEELE

4 Estrofes

Mel. Loys Bourgeois (c. 1510-c. 1561)  
"Saltério de Genebra", 1551  
Harm. Johann Sebastian Bach, 1732  
"Cantata 39"

5

9

13 Amém

Esquema de Arr: Intr. | 1ª só piano e um solista | 2ª graves | 3ª agudos | Inter. | 4ª

Contrabaixo

# 119 - Súplica pelo Culto

ARMENTROUT

4 Estrofes

Calvin Weiss Laufer, 1921

Esquema de Arr: Intr. | 1ª só piano e um solista | 2ª graves | 3ª agudos | Inter. | 4ª

Contrabaixo

# 120 - Dependência

I NEED THEE

4 Estrofes

Robert Lowry, 1872

Esquema de Arr: Intr. | 1ª só piano e um solista | 2ª graves | 3ª agudos | Inter. | 4ª

Contrabaixo

# 121 - Perfeição

## ASPIRATION

3 Estrofes

Philip Paul Bliss, 1874

7

13

Amém

Esquema de Arr: Intr. | 1ª só piano | 2ª graves | Inter. | 3ª

Contrabaixo

# 122 - Necessitado

## RICHIER

5 Estrofes

Loys Bourgeois (c. 1510-c. 1561)

Para o Salmo 5 do

“Saltério de Genebra”, 1542

9

18

27

Amém

Esquema de Arr: Intr. | 1ª só órgão e um solista | 2ª graves | 3ª agudos | 4ª sem sopros | Inter. | 5ª

Contrabaixo

# 123 - Grande Amor

## LOVE DIVINE (LE JUNE)

3 Estrofes

George Fitz-Curwood le Jeune, 1887

5

10

14 Amém

Esquema de Arr: Intr. | 1ª só piano | 2ª graves | Inter. | 3ª

Contrabaixo

# 124 - Benigna Luz

## LUX BENIGNA

3 Estrofes

John Bacchus Dykes, 1865

5

11 Amém

Esquema de Arr: Intr. | 1ª | 2ª sem sopros | Inter. | 3ª

Contrabaixo

# 125 - Sempre Veraz

PEEK

3 Estrofes

Joseph Yates Peek, 1909

5

10

16 Amém

Esquema de Arr: Intr. | 1ª | 2ª somente ataque e com cordas em pizz. | Inter. | 3ª

Contrabaixo

# 126 - Dependência

FANSTONE

3 Estrofes

John Stainer (1840-1901)

5 Coro

10

14 rit. Amém

Esquema de Arr: Intr. | 1ª | 2ª sem sopros | Inter. | 3ª

Contrabaixo

# 127 - Hora Bendita

## SWEET HOUR

3 Estrofes

William Batchelder Bradbury, 1859

Esquema de Arr: Intr. | 1<sup>a</sup> | 2<sup>a</sup> sem sopros e com cordas em pizz. | Inter. | 3<sup>a</sup>

Contrabaixo

# 128 - Comunhão Preciosa

## IN THE SECRET OF HIS PRESENCE

4 Estrofes

George Coles Stebbins, 1883

Esquema de Arr: Intr. | 1<sup>a</sup> só piano e um solista | 2<sup>a</sup> graves | 3<sup>a</sup> agudos | Inter. | 4<sup>a</sup>

Contrabaixo

# 129 - Vigilância e Oração

## VEILLI TOUJOURS

4 Estrofes

Sophia Zuberbühler (1833-1893)

mf

3

6 Coro

9 f f pp

Esquema de Arr: Intr. | 1ª só piano e um solista | 2ª graves | 3ª agudos | Inter. | 4ª

Contrabaixo

# 130 - Oração ao Senhor (1ª música)

## JACKSONVILLE

4 Estrofes

John Walter Clancy (1844-1909)

mf

6

12 Amém

Esquema de Arr: Intr. | 1ª graves | 2ª só órgão e piano | 2ª graves | Inter. | 4ª

Contrabaixo 130 - Oração ao Senhor (2ª música)  
SARAH KALLEY

4 Estrofes

William Howard Doane (1832-1915)

6

11 Amém

*pp*

Esquema de Arr: Intr. | 1ª graves | 2ª só órgão e piano | 2ª graves | Inter. | 4ª

Contrabaixo 131 - Vida Santificada  
HOLINESS

4 Estrofes

George Coles Stebbins, 1890

6

12

Esquema de Arr: Intr. | 1ª graves | 2ª só órgão e piano | 2ª graves | Inter. | 4ª

Contrabaixo

# 132 - Vivificação

## COME THOU BURNING SPIRIT

4 Estrofes

Da coleção "Salvation Army Music"

6

Coro

12

18

Amém

Esquema de Arr: Intr. | 1ª graves | 2ª só órgão e piano | 2ª graves | Inter. | 4ª

Contrabaixo

# 133 - Aspiração à Santidade

## ST. MARY MAGDALENE

3 Estrofes

John Bacchus Dykes, 1862

5

10

14

Esquema de Arr: Intr. | 1ª | 2ª sem cordas agudas | Inter. | 3ª

Contrabaixo

# 134 - Riquezas do Céu

## QUEM PASTORES LAUDAVERE

4 Estrofes

Melodia alemã,  
Séc. 15

7

13

Esquema de Arr: Intr. | 1ª graves | 2ª só órgão e piano | 2ª graves | Inter. | 4ª

Contrabaixo

# 135 - Mais de Cristo

## MORE ABOUT JESUS

2 Estrofes

John Robson Sweney (1837-1899)

6

12

Coro

Esquema de Arr: Intr. | 1ª sem sopros na estrofe | 2ª

Contrabaixo

# 136 - Rocha Eterna

TOPLADY

3 Estrofes

Thomas Hastings, 1830

4

8

11 Amém

Esquema de Arr: Intr. | 1ª só violino e piano | 2ª sem sopros | Inter. | 3ª

Contrabaixo

# 137 - Abrigo no Temporal

A SHELTER IN THE TIME OF STORM

4 Estrofes

Ira David Sankey (1840-1908)

4

8 Coro

12

Esquema de Arr: Intr. | 1ª graves | 2ª só órgão e piano | 2ª graves | Inter. | 4ª

Contrabaixo

# 138 - Refúgio (1ª música)

ABERYSTWTH

3 Estrofes

Joseph Parry, 1877

Esquema de Arr: Intr. | 1ª agudos | 2ª graves | Inter. | 3ª

Contrabaixo

# 138 - Refúgio (2ª música)

HOLLINGSIDE

3 Estrofes

John Bacchus Dykes, 1861

Esquema de Arr: Intr. | 1ª agudos | 2ª graves | Inter. | 3ª

# 139 - O Socorro do Crente (1ª música)

Contrabaixo

ST. STEPHEN

5 Estrofes

William Jones, 1789

5

Esquema de Arr: Intr. | 1ª só órgão e um solista | 2ª graves | 3ª agudos | 4ª sem sopros | Inter. | 5ª

# 139 - O Socorro do Crente (2ª música)

Contrabaixo

LYNGHEM

5 Estrofes

Thomas Jarman, 1821

6

12

17

Esquema de Arr: Intr. | 1ª só órgão e um solista | 2ª graves | 3ª agudos | 4ª sem sopros | Inter. | 5ª

Contrabaixo 140 - Jornada do Crente (1ª música)  
GALILEE

5 Estrofes

William Herbert Jude, 1887

5

Amém

Esquema de Arr: Intr. | 1ª só órgão e um solista | 2ª graves | 3ª agudos | 4ª sem sopros | Inter. | 5ª

Contrabaixo 140 - Jornada do Crente (2ª música)  
EVENING PRAYER

5 Estrofes

George Coles Stebbins, 1878

9

*p* *rit.* *cresc.* *dim.* Amém

Esquema de Arr: Intr. | 1ª só órgão e um solista | 2ª graves | 3ª agudos | 4ª sem sopros | Inter. | 5ª

Contrabaixo

# 141 - Guia Divino PILOT

3 Estrofes

John Elgar Gould, 1871

5

10 Amém

Esquema de Arr: Intr. | 1ª agudos | 2ª graves | Inter. | 3ª

Contrabaixo

# 142 - O Fiel Pastor COVENANT

3 Estrofes

John Stainer, 1889

5

10

14

Esquema de Arr: Intr. | 1ª agudos | 2ª graves | Inter. | 3ª

Contrabaixo

# 143 - Salmo 23

## ALL THE WAY

4 Estrofes

Robert Lowry, 1875

5

11

16

Esquema de Arr: Intr. | 1ª graves | 2ª só órgão e piano | 2ª graves | Inter. | 4ª

Contrabaixo

# 144 - Segurança e Alegria

## BLESSEDE ASSURANCE

3 Estrofes

Phoebe Palmer Knapp, 1873

4

Coro

12

Esquema de Arr: Intr. | 1ª | 2ª sem sopros | Inter. | 3ª cordas em colcheias

Contrabaixo

# 145 - Refúgio Verdadeiro

3 Estrofes

J. M. Whyte

Arr. Ralph Eugene Manuel, 1975

5

9

13 **Coro**

17

21

25

Esquema de Arr: Intr. | 1ª | 2ª sem sopros e com cordas em pizz. | Inter. | 3ª

Contrabaixo

# 146 - Segurança do Crente

## PRECIOUS PROMISSES

3 Estrofes

Philip Paul Bliss (1838-1876)

Esquema de Arr: Intr. | 1ª | 2ª sem cordas agudas | Inter. | 3ª

Contrabaixo

# 147 - Vencendo Vem Jesus

## BATTLE HYMN

3 Estrofes

John William Steffe, c. 1852

Esquema de Arr: Intr. | 1ª | 2ª sem cordas | Inter. | 3ª

Contrabaixo

# 148 - Oração Noturna

LYNDHURST

4 Estrofes

Melodia anônima da coleção Church praise, 1883  
Harm. George H. Loud (1859-1908)

5

12 Amém

Esquema de Arr: Intr. | 1ª graves | 2ª só órgão e piano | 2ª graves | Inter. | 4ª

Contrabaixo

# 149 - Verdadeira Redenção

MEXICO

4 Estrofes

Hubert Plat Main (1839-1925)

6 Coro

12

Esquema de Arr: Intr. | 1ª graves | 2ª só órgão e piano | 2ª graves | Inter. | 4ª

Contrabaixo

# 150 - Salvação Perfeita

FREE FROM THE LAW

4 Estrofes

Philip Paul Bliss (1838-1876)

4

Coro

12

Esquema de Arr: Intr. | 1ª graves | 2ª só órgão e piano | 2ª graves | Inter. | 4ª

Contrabaixo

# 151 - O Bom Pastor

LUNGO RIVI QUETI OMBROSI

3 Estrofes

Franz Schubert (1797-1828)

5

10

16

Esquema de Arr: Intr. | 1ª | 2ª sem cordas | Inter. | 3ª

Contrabaixo

# 152 - Onisciência Divina

## ERHALT UNS HERR

4 Estrofes

Arr. Martinho Lutero (1483-1546)  
Wittenberg, 1543

4

9 Amém

Esquema de Arr: Intr. | 1ª graves | 2ª só órgão e piano | 2ª graves | Inter. | 4ª

Contrabaixo

# 153 - Amparo Divino

## HOLD THOU MY HAND

4 Estrofes

Hubert Platt Main (1839-1925)

5

10

15 Amém

Esquema de Arr: Intr. | 1ª graves | 2ª só órgão e piano | 2ª graves | Inter. | 4ª

Contrabaixo 154 - Segurança e Paz (1ª música)  
PENITENCE

4 Estrofes

Spencer Lane, 1875

5

10

15 Amém

Esquema de Arr: Intr. | 1ª graves | 2ª só órgão e piano | 2ª graves | Inter. | 4ª

Contrabaixo 154 - Segurança e Paz (2ª música)  
STERN, AUF ICH SCHAUE

4 Estrofes

Minna Koch, 1897

5

9

14 Amém

Esquema de Arr: Intr. | 1ª só piano e um solista | 2ª graves | 3ª agudos | Inter. | 4ª

Contrabaixo

# 155 - Castelo Forte

## EIN' FESTE BURG

Martinho Lutero (1483-1546)  
No "Gesangbuch", Wittenberg, 1529  
de Joseph Klug

4 Estrofes

Esquema de Arr: Intr. | 1ª só órgão e um solista | 2ª graves | 3ª agudos | Inter. | 4ª

Contrabaixo

# 156 - Confiança em Deus

## FINLANDIA

Arranjo para "the Hymnal", 1933  
do poema sinfônico "Finlândia", 1899  
de Johan Sibelius (1865-1957)

3 Estrofes

Esquema de Arr: Intr. | 1ª agudos | 2ª graves | Inter. | 3ª

Contrabaixo

# 157 - Segurança em Cristo

## REMEMBER ME

3 Estrofes

Asa Hull (1828- )

6 Coro

12 Amém

Esquema de Arr: Intr. | 1ª agudos | 2ª graves | Inter. | 3ª

Contrabaixo

# 158 - Conforto e Luz

## GO BURY THY SORROW

3 Estrofes

Philip Paul Bliss (1838-1876)

3

6 rit.

Esquema de Arr: Intr. | 1ª agudos | 2ª graves | Inter. | 3ª

Contrabaixo

# 159 - Bondoso Amigo

## CONVERSE

3 Estrofes

Charles Crozat Converse, 1868

5

9

13

Esquema de Arr: Intr. | 1ª só piano | 2ª sem sopros | Inter. | 3ª

Contrabaixo

# 160 - Cristo é Tudo

## STUTT GART

5 Estrofes

Johan George Christian Störi, 1711

5

Esquema de Arr: Intr. | 1ª só órgão e um solista | 2ª graves | 3ª agudos | 4ª sem sopros | Inter. | 5ª

Contrabaixo

# 161 - O Melhor Amigo

## THE BEST FRIEND IS JESUS

4 Estrofes

Peter Philip Bilhorn (1865-1936)

5

9 **Coro**

14

Esquema de Arr: Intr. | 1ª só piano e um solista | 2ª graves | 3ª agudos | Inter. | 4ª

Contrabaixo

# 162 - A Voz de Deus

## WHEN THE MISTS HAVE ROLLED AWAY

3 Estrofes

Ira David Sankey (1840-1908)

4

8 **Coro**

12

Esquema de Arr: Intr. | 1ª | 2ª sem cordas agudas | Inter. | 3ª

Contrabaixo

# 163 - Direção Divina

## BEYOND

3 Estrofes

George Coles Stebbins (1846-1945)

5

10

14

Amém

Esquema de Arr: Intr. | 1ª | 2ª sem flautas e sem cordas agudas | Inter. | 3ª

Contrabaixo

# 164 - Nome Precioso

## PRECIOUS NAME

3 Estrofes

William Howard Doane (1832- 1915)

5

Coro

14

Esquema de Arr: Intr. | 1ª | 2ª sem flautas e sem cordas agudas | Inter. | 3ª

Contrabaixo

# 165 - Cuidado Divino

## BE NOT DISMAYED

4 Estrofes

Walter Stillman Martín, 1904

6

Coro

12

Esquema de Arr: Intr. | 1ª só piano e um solista | 2ª graves | 3ª agudos | Inter. | 4ª

Contrabaixo

# 166 - Luz da Vida

## ABENDS

4 Estrofes

Herbert Stanley Oakeley, 1874

7

Amém

13

Esquema de Arr: Intr. | 1ª só piano e um solista | 2ª graves | 3ª agudos | Inter. | 4ª

Contrabaixo

# 167 - Cristo, Esperança Nossa

CWM RHONDA

3 Estrofes

John Hughes, 1907

5

10

Esquema de Arr: Intr. | 1ª | 2ª sem cordas agudas | Inter. | 3ª

Contrabaixo

# 168 - Jesus Amado

HOLY CROSS

4 Estrofes

Felix Bartholdy (1809-1847)

6

13 Amém

Esquema de Arr: Intr. | 1ª só piano e um solista | 2ª graves | 3ª agudos | Inter. | 4ª

Contrabaixo

# 169 - Grata Confiança

AR HYD Y NOS

Melodia Galea

5 Estrofes

Harm. Luther Orlando Emerson (1820-1951)

5

9

14

Esquema de Arr: Intr. | 1ª só piano e um solista | 2ª graves | 3ª agudos | 4ª sem sopros | Inter. | 5ª

Contrabaixo

# 170 - Redentor Onipotente

HYFRYDOL

Rowland hugh prichard, 1855

3 Estrofes

8

16

25

Esquema de Arr: Intr. | 1ª | 2ª somente ataque e com cordas em pizz. | Inter. | 3ª

Contrabaixo

# 171 - Deus Proverá

## OLD GERMAN

5 Estrofes

Da coleção "Sacred Melody", 1761

6

12

Esquema de Arr: Intr. | 1ª só órgão e um solista | 2ª graves | 3ª agudos | 4ª sem sopros | Inter. | 5ª

Contrabaixo

# 172 - Chuvas de Bênçãos

## SHOWERS OS BLESSING

4 Estrofes

James McGranahan (1840-1907)

6

Coro

12

Esquema de Arr: Intr. | 1ª só piano e um solista | 2ª graves | 3ª agudos | Inter. | 4ª

Contrabaixo 173 - Oração Vespertina (1ª música)  
MERRIAL

4 Estrofes

Joseph Barnaby, 1868

5 Amém

Esquema de Arr: Intr. | 1ª só piano e um solista | 2ª graves | 3ª agudos | Inter. | 4ª

Contrabaixo 173 - Oração Vespertina (2ª música)  
EGITO

4 Estrofes

Melodia alemã

5 Amém

Esquema de Arr: Intr. | 1ª só piano e um solista | 2ª graves | 3ª agudos | Inter. | 4ª

Contrabaixo

# 174 - Poderoso Salvador

## SALVATOR OMNIPOTENS

3 Estrofes

Anônimo

6

12

Amém

Esquema de Arr: Intr. | 1<sup>a</sup> | 2<sup>a</sup> sem cordas agudas | Inter. | 3<sup>a</sup>

Contrabaixo

# 175 - O Servo do Senhor

## EMMANUEL

8 Estrofes

Ludwig van Beethoven (1770-1827)

5

Esquema de Arr: Intr. | 1<sup>a</sup> só piano e um solista | 2<sup>a</sup> graves | 3<sup>a</sup> agudos | 4<sup>a</sup> sem sopros | 5<sup>a</sup> | 6<sup>a</sup> | 7<sup>a</sup> | Inter. | 8<sup>a</sup>

Contrabaixo

# 176 - Fidelidade do Cristão

## PERSEVERANÇA

4 Estrofes

Melodia americana

6 *p* *mf*

11 *p*

16 *mf*  
Coro

21 *p*

26 *p*

31 *mf*  
Amém

Esquema de Arr: Intr. | 1ª só piano e um solista | 2ª graves | 3ª agudos | Inter. | 4ª

Contrabaixo

# 177 - Firme nas Promessas

## PROMISSES

4 Estrofes

Russel Kelso Carter (1849-1926)

4

8 **Coro**

13

Esquema de Arr: Intr. | 1ª só piano e um solista | 2ª graves | 3ª agudos | Inter. | 4ª

Contrabaixo

# 178 - A Excelência do Amor

## BETTER WORLD

4 Estrofes

Melodia inglesa  
Adapt. Hubert Platt Main (1839-1825)  
Harm. John Walter Clancy, 1888

5

9

13

Esquema de Arr: Intr. | 1ª só piano e um solista | 2ª graves | 3ª agudos | Inter. | 4ª

Contrabaixo

## 179 - Saudação

3 Estrofes

Anônimo  
Harm. Ralph Eugene Manuel. 1975

Esquema de Arr: Intr. | 1<sup>a</sup> | 2<sup>a</sup> sem flautas e sem cordas agudas | Inter. | 3<sup>a</sup>

Contrabaixo

## 180 - Amor Fraternal RUTHERFORD

5 Estrofes

Chrétien Urhan, 1834  
Arr. Edward Francis Rimbault, 1867

Esquema de Arr: Intr. | 1<sup>a</sup> só piano e um solista | 2<sup>a</sup> graves | 3<sup>a</sup> agudos | 4<sup>a</sup> sem sopros | Inter. | 5<sup>a</sup>

Contrabaixo

# 181 - Irmãos em Jesus

## TABOR

4 Estrofes

Charles Steggall, 1867

Esquema de Arr: Intr. | 1ª só piano e um solista | 2ª graves | 3ª agudos | Inter. | 4ª

Contrabaixo

# 182 - União Fraternal

## SERENITY

3 Estrofes

Cornelius Bryan, 1830

Esquema de Arr: Intr. | 1ª | 2ª sem sopros | Inter. | 3ª

Contrabaixo

# 183 - Benditos Laços

DENNIS

4 Estrofes

Johann Naegeli (1773-1836)

Arr. Lowell Mason, 1845

Esquema de Arr: Intr. | 1ª só piano e um solista | 2ª graves | 3ª agudos | Inter. | 4ª

Contrabaixo

# 184 - Face a Face

SAVED BY GRACE

4 Estrofes

George Coles Stebbins, 1894

Esquema de Arr: Intr. | 1ª só piano e um solista | 2ª graves | 3ª agudos | Inter. | 4ª

Contrabaixo

# 185 - Glória Vindoura

## GLORY SONG

3 Estrofes

Charles Hutchison Gabriel, 1900

Esquema de Arr: Intr. | 1ª só violino solo e piano | 2ª sem sopros | Inter. | 3ª

Contrabaixo

# 186 - O Lar do Céu

## OH, THINK OF THE HOME

4 Estrofes

Tulius Clinton O'Kane (1830-1912)

Esquema de Arr: Intr. | 1ª | 2ª agudos | 3ª só piano e um solista | 4ª

Contrabaixo

# 187 - Cidade Celestial

## THE BEATIFUL CITY

4 Estrofes

Otis F. Presbrey (1820-1901)  
Harm. Alfonso Zimmermann, 1961

Esquema de Arr: Intr. | 1ª | 2ª agudos | 3ª só piano e um solista | Inter. | 4ª

Contrabaixo

# 188 - Clara Luz (1ª música)

## KYRIE

3 Estrofes

José Mauricio Nunes Garcia, 1801  
Arr. João Wilson Faustini, 1969

Esquema de Arr: Intr. | 1ª | 2ª sem sopros | Inter. | 3ª

Contrabaixo

# 188 - Clara Luz (2ª música)

ALLELUIA

3 Estrofes

Samuel Sebastian Wesley (1810-1876)

5

10

15

Esquema de Arr: Intr. | 1ª | 2ª sem cordas | Inter. | 3ª

Contrabaixo

# 189 - Jerusalém Celeste

EWING

3 Estrofes

Alexander Ewing, 1853

5

9

13

Esquema de Arr: Intr. | 1ª | 2ª sem sopros | Inter. | 3ª

Contrabaixo

# 190 - Maior que a Dor

## AMARGURA

3 Estrofes

Vicent Russo, 1957  
Revisão: João Wilson Faustini, 1970

4

8

Esquema de Arr: Intr. | 1ª | 2ª sem sopros | Inter. | 3ª

Contrabaixo

# 191 - Rio da Vida

## FRESH FROM THE THRONE

3 Estrofes

Roberty Lowry (1826-1899)

5

10

14

Esquema de Arr: Intr. | 1ª | 2ª sem cordas agudas | Inter. | 3ª

Contrabaixo

# 192 - No Céu com Jesus

WE SPEAK OF THE REALMS

4 Estrofes

George Coles Stebbins (1846-1945)

Esquema de Arr: Intr. | 1ª | 2ª agudos | 3ª só piano e um solista | Inter. | 4ª

Contrabaixo

# 193 - Aspiração do Céu

I AM A PILGRIM

3 Estrofes

J. Lincoln Hall (1866-1930)

Esquema de Arr: Intr. | 1ª | 2ª sem saxofones | Inter. | 3ª

Contrabaixo

# 194 - Morada Feliz

SWEET BY-AND-BY

3 Estrofes

Joseph Webster, 1867

Esquema de Arr: Intr. | 1ª | 2ª sem cordas agudas | Inter. | 3ª

Contrabaixo

# 195 - Dormindo no Senhor

BUCER

6 Estrofes

Da coleção "Cantica Laudis", 1850  
Atrib. A Robert Schumann (1810-1856)

Esquema de Arr: Intr. | 1ª só piano e um solista | 2ª graves | 3ª agudos | 4ª sem sopros | 5ª | Inter. | 6ª

Contrabaixo 196 - Gozo, Esplendores, Venturas  
O QUANTA QUALIA

4 Estrofes

“La Feuillée”,  
Méthod du plain chant, 1808

6

11

15

Amém

Esquema de Arr: Intr. | 1ª | 2ª agudos | 3ª só piano e um solista | Inter. | 4ª

Contrabaixo 197 - O Salvador Espera

2 Estrofes

Palph Richard Carmichael, 1958

8

16

Coro

24

Esquema de Arr: Intr. | 1ª sem sopros na estrofe | 2ª

Contrabaixo

# 198 - Salvação Graciosa

## LOOK AND LIVE

4 Estrofes

William Augustine Ogden (1841-1897)

5

Coro

13

Esquema de Arr: Intr. | 1ª | 2ª agudos | 3ª só piano e um solista | Inter. | 4ª

Contrabaixo

# 199 - Cristo Salva

## NEUMEISTER

3 Estrofes

James McGranahan (1840-1907)

6

Coro

11

14

Esquema de Arr: Intr. | 1ª | 2ª sem cordas agudas | Inter. | 3ª

Contrabaixo

# 200 - Palavra Abençoada

## O WORD OF WORDS

3 Estrofes

James McGranahan (1840-1907)

5

10

15 **Coro**

20

26

Esquema de Arr: Intr. | 1ª | 2ª sem cordas | Inter. | 3ª

Contrabaixo

## 201 - Manso e Suave SOFTLY AND TENDERLY

4 Estrofes

Will Lamartine Thompson (1847-1909)

*Devagar*

*p*

5

Coro

10

*mf*

14

*cresc.*

*rit.*

*p*

Esquema de Arr: Intr. | 1ª | 2ª agudos | 3ª só piano e um solista | Inter. | 4ª

Contrabaixo

## 202 - Palavras Preciosas OH, PRECIOUS WORDS

4 Estrofes

Ira David Sankey (1840-1908)

5

9

13

Esquema de Arr: Intr. | 1ª | 2ª agudos | 3ª só piano e um solista | Inter. | 4ª

Contrabaixo

## 203 - Convite para a Salvação

2 Estrofes

Horatio Richmond Palmer (1834-1907)

6

12

Esquema de Arr: Intr. | 1ª | 2ª

Contrabaixo

## 204 - Cristo à Porta BEHOLD ME STANDING AT THE DOOR

3 Estrofes

Phoebe Palmer Knapp (1839-1908)

4

9

14

Coro

Esquema de Arr: Intr. | 1ª | 2ª sem sopros | Inter. | 3ª

Contrabaixo

## 205 - O Amor que Chama

KANSAS

3 Estrofes

William Bradbury (1816-1886)

5

10

14

Coro

Esquema de Arr: Intr. | 1ª | 2ª sem sopros | Inter. | 3ª

Contrabaixo

## 206 - Convite de Jesus

STEPHANOS

7 Estrofes

Henry Williams Baker, 1868  
Harm. William Henry Monk (1823-1889)

5

Esquema de Arr: Intr. | 1ª agudos | 2ª graves | 3ª agudos | 4ª graves | 5ª agudos | 6ª graves | Inter. | 7ª

Contrabaixo

## 207 - Convite ao Pecador COME TO JESUS

3 Estrofes

John Fawett (1789-1867)

Esquema de Arr: Intr. | 1ª | 2ª sem cordas | Inter. | 3ª

Contrabaixo

## 208 - Aproximação CHALVEY

2 Estrofes

Leighton George Hayne, 1868

Esquema de Arr: Intr. | 1ª | 2ª

Contrabaixo

# 209 - Encorajamento

## RADIANCY

3 Estrofes

Charles H. Gabriel (1856-1932)

5

9 Coro

14

Esquema de Arr: Intr. | 1ª | 2ª graves | Inter. | 3ª

Contrabaixo

# 210 - O Filho Perdido

## COME HOME

4 Estrofes

William Howard Doane (1832-1915)

5

10

15 Coro

Esquema de Arr: Intr. | 1ª | 2ª agudos | 3ª só piano e um solista | Inter. | 4ª

Contrabaixo

## 211 - Quase Induzido ALMOST PERSUADED

3 Estrofes

Philip Paul Bliss (1838-1876)

6

12 *rit.*

Esquema de Arr: Intr. | 1<sup>a</sup> agudos | 2<sup>a</sup> graves | Inter. | 3<sup>a</sup>

Contrabaixo

## 212 - Apelo SPANISH CHANT

2 Estrofes

John Baptiste Calkin, 1876

9

19

25 Amém

Esquema de Arr: Intr. | 1<sup>a</sup> | 2<sup>a</sup>

Contrabaixo

# 213 - A Última Hora

DIENER

5 Estrofes

João Diener, 1909

6

Coro

23

Esquema de Arr: Intr. | 1ª só piano e um solista | 2ª graves | 3ª agudos | 4ª sem sopros | Inter. | 5ª

Contrabaixo

# 214 - Convite e Aceitação

ALL TO CHRIST I OWE

5 Estrofes

John Thomas Grape (1833-1906)

6

12

Esquema de Arr: Intr. | 1ª só piano e um solista | 2ª graves | 3ª agudos | 4ª sem sopros | Inter. | 5ª

Contrabaixo

## 215 - Apelo ST. HILDA (ST. EDITH)

3 Estrofes

Justin H. Knecht, 1799  
Alt. Edward Husband, 1871

5

10

15

Amém

Esquema de Arr: Intr. | 1ª agudos | 2ª graves | Inter. | 3ª

Contrabaixo

## 216 - Perdão AUS DER TIEFE

5 Estrofes

“Nürnbergisches Gesangbuch”, 1676-7  
Arr. Martin Herbst (1654-1681)

5

Esquema de Arr: Intr. | 1ª só órgão e um solista | 2ª graves | 3ª agudos | 4ª sem sopros | Inter. | 5ª

Contrabaixo

## 217 - Desprendimento WOODWORTH

6 Estrofes

William Bradbury, 1849

4

8

1, 2, 3, 4, 5. 6. Amém

Esquema de Arr: Intr. | 1ª só órgão e um solista | 2ª graves | 3ª agudos | 4ª sem sopros | 5ª | Inter. | 6ª

## Contrabaixo 218 - Vontade Soberana (1ª música) ADELAIDE

4 Estrofes

George Coles Stebbins, 1907

3

5

7 Amém

Esquema de Arr: Intr. | 1ª | 2ª agudos | 3ª só piano e um solista | Inter. | 4ª

Contrabaixo 218 - Vontade Soberana (2ª música)  
THEODORA

4 Estrofes

Alfred Legge (1834-1919)

7

13 Amém

Esquema de Arr: Intr. | 1ª | 2ª agudos | 3ª só piano e um solista | Inter. | 4ª

Contrabaixo 219 - Dedicção  
SOLITUDE

3 Estrofes

Renato Ribeiro dos Santos (1898-1967)

Arr. Norah Buyers, 1968

6 *p* Amém

Esquema de Arr: Intr. só piano | 1ª | 2ª | Inter. | 3ª

Contrabaixo 220 - Plena Dedicção (1ª música)  
EVEN ME

7 Estrofes

William Bradbury, 1862

Esquema de Arr: Intr. | 1ª agudos | 2ª graves | 3ª agudos | 4ª graves | 5ª agudos | 6ª graves | Inter. | 7ª

Contrabaixo 220 - Plena Dedicção (2ª música)  
MEINE HOFFNUNG

7 Estrofes

Joachim Neander (1650-1680)

Esquema de Arr: Intr. | 1ª agudos | 2ª graves | 3ª agudos | 4ª graves | 5ª agudos | 6ª graves | Inter. | 7ª

Contrabaixo

## 221 - Um Vaso de Benção

CHANNEL OF BELSSING

4 Estrofes

Harper G. Smyth, 1903

7

Coro

12

rit.

Amém

Esquema de Arr: Intr. | 1ª | 2ª agudos | 3ª só piano e um solista | Inter. | 4ª

Contrabaixo

## 222 - Mais Perto da Cruz

I AM THINE

3 Estrofes

William Howard Doane, 1875

4

Coro

13

Amém

Esquema de Arr: Intr. | 1ª | 2ª sem flautas e sem cordas agudas | Inter. | 3ª

Contrabaixo

## 223 - Oração do Arrependido I SURRENDER ALL

4 Estrofes

Winfield scott weeden (1874-1908)

5 **Coro**

10

14 **Amém**

Esquema de Arr: Intr. | 1ª | 2ª agudos | 3ª só piano e um solista | Inter. | 4ª

Contrabaixo

## 224 - Consagração MOZART

6 Estrofes

Wolfgang Amadeus Mozart (1756-1791)

7

12 **Amém**

Esquema de Arr: Intr. | 1ª só piano e um solista | 2ª graves | 3ª agudos | 4ª sem sopros | 5ª | Inter. | 6ª

Contrabaixo 225 - Dedicção Pessoal (1ª música)  
ALETTA

4 Estrofes

William Bradbury (1816-1868)  
Harm. Alfonso Zimmermann, 1961

7

14

Amém

Esquema de Arr: Intr. | 1ª | 2ª agudos | 3ª só piano e um solista | Inter. | 4ª

Contrabaixo 225 - Dedicção Pessoal (2ª música)  
ALETTA

4 Estrofes

Anônimo

6

12

Amém

Esquema de Arr: Intr. | 1ª | 2ª agudos | 3ª só órgão e um solista | Inter. | 4ª

Contrabaixo

## 226 - A História de Cristo TELL ME THE STORY

4 Estrofes

Ira David Sankey (1840-1908)

Esquema de Arr: Intr. | 1ª | 2ª agudos | 3ª só piano e um solista | Inter. | 4ª com cordas em colcheias

Contrabaixo

## 227 - A Velha História EVANGEL

3 Estrofes

William Howard Doane, 1868

Esquema de Arr: Intr. | 1ª | 2ª sem cordas agudas | Inter. | 3ª

Contrabaixo

## 228 - De Deus o Ungido TOURS

3 Estrofes

Berthod Tours, 1872

5

8

13

Esquema de Arr: Intr. | 1<sup>a</sup> | 2<sup>a</sup> sem sopros | Inter. | 3<sup>a</sup>

Contrabaixo

## 229 - Boas Novas

4 Estrofes

“Geistliche Lieder”, 1539

5

Esquema de Arr: Intr. | 1<sup>a</sup> | 2<sup>a</sup> agudos | 3<sup>a</sup> só órgão e um solista | Inter. | 4<sup>a</sup>

Contrabaixo

## 230 - Adoração ADESTE FIDELIS

De "Cantus Diversi", 1751  
de John Francis Wade,  
Séc 18

4 Estrofes

5

10 **Coro**

15

Esquema de Arr: Intr. | 1ª | 2ª agudos | 3ª só piano e um solista | Inter. | 4ª

Contrabaixo

## 231 - O Primeiro Natal THE FIRST NOEL

Melodia inglesa  
Arr.: John Stainer (1840-1901)

5 Estrofes

6

12 **Coro**

18

Esquema de Arr: Intr. | 1ª só piano e um solista | 2ª graves | 3ª agudos | 4ª sem sopros | Inter. | 5ª

Contrabaixo

# 232 - Pequena Vila de Belém

## ST. LOUIS

4 Estrofes

Lewis Henry Redner, 1868

5

9

13

Amém

Esquema de Arr: Intr. | 1ª | 2ª agudos | 3ª só piano e um solista | Inter. | 4ª

Contrabaixo

# 233 - Os Pastores no Campo

## ESTABULO

3 Estrofes

Charles Naylor (1869- )

6

11

16

21 **Coro**

*f*

Esquema de Arr: Intr. | 1ª | 2ª sem cordas agudas | Inter. | 3ª

Contrabaixo

## 234 - Um Pequeno a Repousar GREENSLEEVES

3 Estrofes

Melodia tradicional inglesa

7

Coro

12

Esquema de Arr: Intr. | 1ª | 2ª sem sopros | Inter. | 3ª

Contrabaixo

## 235 - O Anjo da Paz FAUSTINI

4 Estrofes

João Wilson Faustini, 1957

5

9

13

Esquema de Arr: Intr. | 1ª | 2ª agudos | 3ª só piano e um solista | Inter. | 4ª

Contrabaixo

## 236 - Em Linda Noite

CAROL

3 Estrofes

Rochard Storrs Willis, 1850

5

9

13

Esquema de Arr: Intr. | 1ª só piano | 2ª sem sopros | Inter. | 3ª

Contrabaixo

## 237 - Jesus Nasceu!

ANTIOCH

2 Estrofes

Georg Friedrich Haendel (1685-1759)

Oratório Messias

6

12

16

Esquema de Arr: Intr. | 1ª | 2ª

Contrabaixo

## 237A - Linda Estrela MORNING STAR

4 Estrofes

James (John) P. Harding, 1892

5

9

13 Amém

Esquema de Arr: Intr. | 1ª | 2ª agudos | 3ª só piano e um solista | Inter. | 4ª

Contrabaixo

## 238 - Novas de Amor CHRISTMAS SONG

4 Estrofes

Karl Pomeroy Harrington, 1904

6

12

Esquema de Arr: Intr. | 1ª | 2ª agudos | 3ª só piano e um solista | Inter. | 4ª

Contrabaixo

# 239 - Nasce Jesus NATALÍCIO

2 Estrofes

Robert Lowry (1826-1899)

Esquema de Arr: Intr. | 1ª sem flautas e violinos na estrofe | 2ª

Contrabaixo

# 240 - Louvor Angelical

## MENDELSON

Felix Mendelssohn-Bartholdy (1809-1847)  
Da cantata "Festgesang", 1840  
Arr. William Cummings, 1855

3 Estrofes

5

11

16

Coro

Esquema de Arr: Intr. | 1ª | 2ª sem cordas agudas | Inter. | 3ª

Contrabaixo

# 241 - O Nascimento de Jesus

## WAITING AT THE WELL

Philip Paul Bliss (1838-1876)

3 Estrofes

6

12

18

Coro

Esquema de Arr: Intr. | 1ª agudos | 2ª graves | Inter. | 3ª

Contrabaixo

## 242 - Os Anjos e o Natal

### REGENT SQUARE

4 Estrofes

Henry Smart, 1867

Esquema de Arr: Intr. | 1ª | 2ª agudos | 3ª só piano e um solista | Inter. | 4ª

Contrabaixo

## 243 - Noite de Paz

### STILLE NACHT

3 Estrofes

Franz Xarier Gruber, 1818  
Contr. Alberto Ream, 1946

Esquema de Arr: Intr. | 1ª sem o descanto | 2ª sem sopros mas com solo de clarineta no descanto | Inter. | 3ª

Contrabaixo

# 244 - Mensagem aos Pastores

MENSAGEM

Davi Alves de Mendonça (1905-1976)

Revisão Joaquim Silvério Costa, 1987

2 Estrofes

Instrumental

5

10

14

19

Coro

24

29

Esquema de Arr: Intr. | 1ª | 2ª

Contrabaixo

## 245 - Homens Sábios e de Bem

GOD REST YOU MERRY GENTLEMEN

4 Estrofes

Melodia tradicional inglesa

Harm. John Stainer, 1867

5

10 Coro

15

Esquema de Arr: Intr. | 1ª | 2ª agudos | 3ª só piano e um solista | Inter. | 4ª

Contrabaixo

## 246 - Jesus, o Messias

3 Estrofes

Carl Harold Lowden (1883-1963)

6

12 Amém

Esquema de Arr: Intr. | 1ª | 2ª sem sopros | Inter. | 3ª

Contrabaixo 247 - Estrela Cintilante (1ª harmonia)  
CINTILANTE

3 Estrofes

Anônimo  
Harm. Luiza Cruz, 1971

Esquema de Arr: Intr. | 1ª só piano | 2ª sem sopros | Inter. | 3ª

Contrabaixo 247 - Estrela Cintilante (2ª harmonia)  
CINTILANTE

3 Estrofes

Anônimo  
Harm. Joaquin Silvério Costa, 1987

Esquema de Arr: Intr. | 1ª só piano | 2ª sem sopros | Inter. | 3ª

Contrabaixo

## 248 - No Humilde Presépio

2 Estrofes

Jonathan E. Spillman

6

12

Amém

Esquema de Arr: Intr. | 1ª sem flautas e violinos | 2ª

Contrabaixo

## 249 - Na Manjedoura

3 Estrofes

Mel. atr. Martin Luther, 1530

Arr. James R. Murray, 1887

6

13

Amém

Esquema de Arr: Intr. | 1ª só piano | 2ª sem sopros | Inter. | 3ª

Contrabaixo

## 250 - A Voz de Jesus VOX DILECT

John Bacchus Dykes, 1868

3 Estrofes

5

9

14

Esquema de Arr: Intr. | 1ª agudos | 2ª graves | Inter. | 3ª

Contrabaixo

## 251 - O Pão da Vida MUNICH

Atrib. Johann Hermann, 1620  
em "Meiningsches Gesangbuch", 1693

3 Estrofes

5

9

13

Esquema de Arr: Intr. | 1ª agudos | 2ª graves | Inter. | 3ª

Contrabaixo

## 252 - Pão Celestial

ST. ATHANASIUS

3 Estrofes

Edward John Hopkins (1818-1901)

5

10

Amém

Esquema de Arr: Intr. | 1ª | 2ª sem cordas | Inter. | 3ª

Contrabaixo

## 253 - Cristo, a Luz do Mundo

LUSITANIA

4 Estrofes

Melchior Colpius, 1604

5

9

Amém

Esquema de Arr: Intr. | 1ª | 2ª agudos | 3ª só piano e um solista | Inter. | 4ª

Contrabaixo

# 254 - Sossegai PEACE, BE STILL!

3 Estrofes

Horatio Richmond Palmer, 1874

6

12 *Coro*

18 *p*

23

28 *cresc.*

33 *ff* *f*

*decresc.* *p*

Esquema de Arr: Intr. | 1ª | 2ª sem cordas agudas | Inter. | 3ª

Contrabaixo

## 255 - A Ovelha Perdida THE NINETY NINE

4 Estrofes

Ira David Sankey, 1874

6

11

Esquema de Arr: Intr. | 1<sup>a</sup> | 2<sup>a</sup> agudos | 3<sup>a</sup> só piano e um solista | Inter. | 4<sup>a</sup>

Contrabaixo

## 256 - Glória Singular DUKE STREET

4 Estrofes

John Hatton (c. 1710-1793)

6

11

14

Amém

Esquema de Arr: Intr. | 1<sup>a</sup> | 2<sup>a</sup> agudos | 3<sup>a</sup> só piano e um solista | Inter. | 4<sup>a</sup>

Contrabaixo

## 257 - Hosana ao Grande Rei

VISTA ALEGRE

2 Estrofes

William Bradbury, 1866

7

13

20

Esquema de Arr: Intr. | 1<sup>a</sup> | 2<sup>a</sup>

Contrabaixo

## 258 - Majestade

GERMANY

5 Estrofes

“Sacred Melodies”, 1815

De William Gardiner

6

12

Esquema de Arr: Intr. | 1<sup>a</sup> só piano e um solista | 2<sup>a</sup> graves | 3<sup>a</sup> agudos | 4<sup>a</sup> sem sopros | Inter. | 5<sup>a</sup>

Contrabaixo

## 259 - Hosana e Glória ST. THEODULPH

3 Estrofes

Melchior Testchiner, c. 1615

5

9

13

Esquema de Arr: Intr. | 1ª | 2ª sem cordas | Inter. | 3ª

Contrabaixo

## 260 - Amor que Vence ST. MAGARET

4 Estrofes

Albert Lister Peace, 1885

4

7 Amém

Esquema de Arr: Intr. | 1ª | 2ª agudos | 3ª só piano e um solista | Inter. | 4ª

Contrabaixo

## 261 - O Gólgota GREEN HILL

4 Estrofes

George Coles Stebbins (1846-1945)

5

Coro

13

Esquema de Arr: Intr. | 1ª | 2ª agudos | 3ª só piano e um solista | Inter. | 4ª

Contrabaixo

## 262 - Contemplação da Cruz HAMBURG

5 Estrofes

Canto gregoriano  
Arr. Lowell Mason, 1824

9

Esquema de Arr: Intr. | 1ª só piano e um solista | 2ª graves | 3ª agudos | 4ª sem sopros | Inter. | 5ª

Contrabaixo

## 263 - Junto à Cruz de Cristo

BENTLEY

3 Estrofes

John Pyke Hullah, 1867

5

10

13

Esquema de Arr: Intr. | 1ª | 2ª sem cordas | Inter. | 3ª

Contrabaixo

## 264 - Fronte Ensanguentada

HERLICH THUT MICH VERLANGEN

4 Estrofes

Mel. Hans Leo Hassler 1601  
Harm. Johann Sebastian Bach 1729

5

10

13

Esquema de Arr: Intr. | 1ª | 2ª agudos | 3ª só órgão e um solista | Inter. | 4ª

Contrabaixo

## 265 - Cristo Redentor AGONIA

4 Estrofes

Renato Ribeiro dos Santos (1898-1967)  
Arr. Norah Buyers, 1969

7

13

20

Esquema de Arr: Intr. | 1ª | 2ª agudos | 3ª só piano e um solista | Inter. | 4ª

Contrabaixo

## 266 - Rude Cruz THE OLD RUGGED CROSS

3 Estrofes

George Bennard, 1913

5

10

13

Coro

Esquema de Arr: Intr. | 1ª | 2ª sem cordas | Inter. | 3ª

Contrabaixo

## 267 - Precioso Sangue

BULLINGER

4 Estrofes

Ethelbert Bullinger, 1864

Esquema de Arr: Intr. | 1<sup>a</sup> | 2<sup>a</sup> agudos | 3<sup>a</sup> só piano e um solista | Inter. | 4<sup>a</sup>

Contrabaixo

## 268 - Redenção

AGEU

3 Estrofes

Alexander Wishaw,  
Séc. 19

Esquema de Arr: Intr. | 1<sup>a</sup> | 2<sup>a</sup> sem cordas | Inter. | 3<sup>a</sup>

Contrabaixo 269 - Pureza no Sangue de Cristo  
BLESSED BE THE FOUNTAIN

3 Estrofes

Henry Southwick Perkins (1833-1914)

5 *p*

9 *mf* *a tempo* *cresc.*

13

17 **Coro *f***

21 *f* *p* *f*<sup>3</sup> *p* *f*<sup>3</sup>

Esquema de Arr: Intr. | 1ª agudos | 2ª graves | Inter. | 3ª

Contrabaixo

## 270 - Desafio

I GAVE MY LIFE FOT HEE

4 Estrofes

Philip Paul Bliss, 1874

6

Coro

12

Esquema de Arr: Intr. | 1ª | 2ª agudos | 3ª só piano e um solista | Inter. | 4ª

Contrabaixo

## 271 - Ressurreição

O FILII ET FILIAE

4 Estrofes

Melodia francesa, séc. 15

4

7

10

D.S. 3x Amém

Esquema de Arr: Intr. | 1ª | 2ª agudos | 3ª só órgão e um solista | Inter. | 4ª

Contrabaixo

## 272 - Aleluia ao Cristo Redivivo

EASTER HYMN

3 Estrofes

“Lyra Davidica”, 1708

5

9

13

Esquema de Arr: Intr. | 1ª agudos | 2ª graves | Inter. | 3ª

Contrabaixo

## 273 - Memórias da Ressurreição

SALVE FESTA DIES

4 Estrofes

Joseph Barnaby (1838-1896)

6

11

16

Esquema de Arr: Intr. | 1ª | 2ª agudos | 3ª só piano e um solista | 4ª

Contrabaixo

## 274 - Morto e Ressurreto CHRIST AROSE

3 Estrofes

Robert Lowry, 1874

6

11

16

Coro

Esquema de Arr: Intr. | 1ª sem sopros na estrofe | 2ª sem sopros na estrofe | Inter. | 3ª sem sopros na estrofe

Contrabaixo

## 275 - Cristo Venceu VITÓRIA

4 Estrofes

Renato Ribeiro dos Santos (1898-1967)

Arr. Norah Buyers, 1968

6

11

Esquema de Arr: Intr. | 1ª | 2ª agudos | 3ª só piano e um solista | Inter. | 4ª

Contrabaixo

# 276 - Amorável Convite

## ST. KEVIN

3 Estrofes

Arthur Seymour Sullivan, 1872

5

9

13

Esquema de Arr: Intr. | 1ª só flauta e piano | 2ª sem sopros | Inter. | 3ª

Contrabaixo

# 277 - Cristo Vive! Ressurgiu! CHRIST IS RISEN

1 Estrofe

John Goss (1800-1880)

Esquema de Arr: Intr. | Única

Contrabaixo

## 278 - A Vitória de Jesus VICTORY

4 Estrofes

Giovanni Palestrina (1525-1594)  
Adapt. William Henry Monk, 1861

7

13

20

D.S. 3x

Esquema de Arr: Intr. | 1ª | 2ª agudos | 3ª só piano e um solista | Inter. | 4ª

Contrabaixo

## 279 - O Dia Triunfal Raiou ERSCHIENEN IST DER HERLICH TAG

3 Estrofes

Mel. Bikolau Hermann, 1560  
Harm. Gotthard Erythraeus (1560-1617)

3

7

Esquema de Arr: Intr. | 1ª agudos | 2ª graves | Inter. | 3ª

Contrabaixo

## 280 - Ascensão WIE SHÖN LEUCHTET

3 Estrofes

Mel. Philip Nicolai, 1599  
Harm. Johann Sebastian Bach (1685-1750)

5

11

17 Amém

Esquema de Arr: Intr. | 1ª | 2ª sem sopros | Inter. | 3ª

Contrabaixo

## 281 - Jesus Triunfante REX GLORIAE

3 Estrofes

Henry Smart, 1868

5

9

13

Esquema de Arr: Intr. | 1ª | 2ª sem cordas | Inter. | 3ª

Contrabaixo

# 281A - Fronte Ensanguentada

## ST. MAGINUS

5 Estrofes

Jeremiah Clark (c. 1669-1707)

Esquema de Arr: Intr. | 1ª só órgão e um solista | 2ª graves | 3ª agudos | 4ª sem sopros | Inter. | 5ª

Contrabaixo

# 282 - A Grande Comissão

3 Estrofes

Horatio Richmond Palmer (1834-1907)

5 *mf*

9

13 *mp*

16 *f* Coro

19

22

Esquema de Arr: Intr. | 1ª | 2ª sem flautas e sem cordas agudas | Inter. | 3ª

Contrabaixo

# 283 - Desafio

## SPEED AWAY

3 Estrofes

Isaac Baker Woodbury (1819-1858)

6

12

18

Esquema de Arr: Intr. | 1ª agudos | 2ª graves | Inter. | 3ª

Contrabaixo

# 284 - Obediência

## CONSECRATION

3 Estrofes

Carrie Esther Rounsefell, 1894

Esquema de Arr: Intr. | 1ª agudos | 2ª graves | Inter. | 3ª

# 285 - A Salvação do Brasil (1ª música)

Contrabaixo

MISSIONARY HYMN

3 Estrofes

Lowel Mason, 1824

Esquema de Arr: Intr. | 1ª só flauta e piano | 2ª sem sopros | Inter. | 3ª

# 285 - A Salvação do Brasil (2ª música)

Contrabaixo

LYMINGTON

3 Estrofes

Robert Jackson, 1875

Esquema de Arr: Intr. | 1ª só flauta e piano | 2ª sem sopros | Inter. | 3ª

Contrabaixo

# 286 - Colheita Bendita

## TO THE HARVEST FILED

3 Estrofes

Charles Hutchinson Gabriel (1856-1932)

Esquema de Arr: Intr. | 1ª | 2ª sem cordas | Inter. | 3ª

Contrabaixo

# 287 - Igreja, Alerta!

## RALLYING SONG

4 Estrofes

John Robson Sweney (1837-1899)

4

8 **Coro**

12

16

20

22

Esquema de Arr: Intr. | 1ª | 2ª agudos | 3ª só piano e um solista na estrofe | Inter. | 4ª

Contrabaixo

# 288 - A Mensagem Real

## THE KING'S BUSINESS

3 Estrofes

Flora Hamilton Cassel (1852-1911)

Esquema de Arr: Intr. | 1ª | 2ª sem cordas | Inter. | 3ª

Contrabaixo

## 289 - Quem Irá? FAR, FAR AWAY

3 Estrofes

James McGranahan (1840-1907)

5

9 **Coro**

13

Esquema de Arr: Intr. | 1ª | 2ª sem cordas | Inter. | 3ª

Contrabaixo

## 290 - Jesus Já Vem PAROUSIA

5 Estrofes

Johm Bacchus Dykes (1823-1876)

6

11 **Amém**

Esquema de Arr: Intr. | 1ª só piano e um solista | 2ª graves | 3ª agudos | 4ª sem sopros | Inter. | 5ª

Contrabaixo

## 291 - Triunfante Vem ST. THOMAS

4 Estrofes

Da coleção "Mottets or Antiphons", 1792  
de Samuel Webbe

5

9 Amém

Esquema de Arr: Intr. | 1ª | 2ª graves | 3ª só teclado e um solista | Inter. | 4ª cordas em colcheias

Contrabaixo

## 292 - A Vinda do Senhor STARS IN MY CROWN

5 Estrofes

John Robson Sweney, 1897

4

Coro

13

Esquema de Arr: Intr. | 1ª só piano e um solista | 2ª graves | 3ª agudos | 4ª sem cordas | Inter. | 5ª

Contrabaixo

# 293 - O Dia Glorioso

## REJOICE

3 Estrofes

Ira David Sankey (1840-1908)

5

Coro

13

17

21

Esquema de Arr: Intr. | 1ª | 2ª sem cordas | Inter. | 3ª

Contrabaixo

## 294 - O Senhor Voltará ST. LEONARD

4 Estrofes

Henry Smart, 1867

Esquema de Arr: Intr. | 1ª | 2ª graves | 3ª só teclado e um solista | Inter. | 4ª

Contrabaixo

## 295 - A Volta de Jesus PLEADING SAVIOUR

3 Estrofes

“The Christian Lyre”, 1861

Esquema de Arr: Intr. | 1ª | 2ª sem sopros e com cordas em pizz. | Inter. | 3ª

Contrabaixo

## 296 - Cristo não Tarda JESUS IS COMING

4 Estrofes

James McGranahan (1840-1907)

Esquema de Arr: Intr. | 1ª | 2ª graves | 3ª só teclado e um solista | Inter. | 4ª

Contrabaixo

## 297 - A Chamada Final WHEN THE ROLL IS CALLED

3 Estrofes

James Milton Black (1856-1938)

Esquema de Arr: Intr. | 1ª | 2ª sem cordas agudas | Inter. | 3ª

Contrabaixo

# 298 - A Pedra Fundamental

AURELIA

3 Estrofes

Samuel Sebastian Wesley, 1864

Esquema de Arr: Intr. | 1ª | 2ª sem cordas agudas | Inter. | 3ª

Contrabaixo

# 299 - Renovação

EBENEZER

1 Estrofe

Melodia galesa

Harm. Thomas John William, 1890

Esquema de Arr: Intr. | Única

Contrabaixo

# 300 - Igreja Militante

## BEATIFUL RIVER

4 Estrofes

Robert Lowry, 1865

5

Coro

13 Amém

Esquema de Arr: Intr. | 1ª | 2ª agudos | 3ª só piano e um solista | Inter. | 4ª

Contrabaixo

# 301 - O Único Salvador

## LAUDES DOMINI

5 Estrofes

Joseph Barnaby, 1868

5

9

Esquema de Arr: Intr. | 1ª só piano e um solista | 2ª graves | 3ª agudos | 4ª sem sopros | Inter. | 5ª

Contrabaixo

## 302 - Povoam as Cidades COMPLAINER

3 Estrofes

William Waker (1809-1875)

5

10

14 Amém

Esquema de Arr: Intr. | 1ª | 2ª sem sopros e com cordas em pizz. | Inter. | 3ª

Contrabaixo

## 303 - Pendão Real THERE'S A ROYAL BANNER

4 Estrofes

James Mcgranahan, 1884

4

Coro

13

Esquema de Arr: Intr. | 1ª | 2ª agudos | 3ª só piano e um solista | Inter. | 4ª

Contrabaixo

# 304 - A Voz do Evangelho

## THE GOSPEL BELLS

3 Estrofes

Samuel Wesley Martín (1839- )

5

9

13

Coro

21

Esquema de Arr: Intr. | 1ª | 2ª sem sopros e com cordas em pizz. | Inter. | 3ª

Contrabaixo

# 305 - Quem Quiser WHOSOEVER WILL!

3 Estrofes

Philip Paul Bliss (1838-1876)

Esquema de Arr: Intr. | 1ª só flauta e piano | 2ª sem sopros | Inter. | 3ª

Contrabaixo

# 306 - Fidelidade na Luta STANK LIKE THE BRAVE

3 Estrofes

William Bradbury (1618-1868)

Esquema de Arr: Intr. | 1ª | 2ª sem flautas e sem cordas | Inter. | 3ª

Contrabaixo

# 307 - A Santa Igreja

## ST. GERTRUDE

4 Estrofes

Arthur Sullivan, 1871

6

12

19

Coro

Esquema de Arr: Intr. | 1ª | 2ª graves | 3ª só teclado e um solista | Inter. | 4ª cordas em colcheias

Contrabaixo

# 308 - Escuridão e Luz

## LOVER LIGHTS

5 Estrofes

Philip Paul Bliss (1836-1876)

5

Coro

13

Esquema de Arr: Intr. | 1ª só piano e um solista | 2ª graves | 3ª agudos | 4ª sem sopros | 5ª

Contrabaixo

# 309 - Proclamação

## EPENETUS

3 Estrofes

Francis Ridley Havergal, 1874

5

9

13

Coro

21

Esquema de Arr: Intr. | 1ª só piano | 2ª sem sopros | Inter. | 3ª

Contrabaixo 310 - Quem Salva É só Jesus  
QUEM SALVA

3 Estrofes

Renato Ribeiro dos Santos

6

12

Esquema de Arr: Intr. | 1ª só piano | 2ª sem sopros | Inter. | 3ª

Contrabaixo 311 - Avante, ó Crentes (1ª música)  
WEBB

3 Estrofes

George James Webb, 1837

5

9

13

Esquema de Arr: Intr. | 1ª agudos | 2ª graves | Inter. | 3ª

Contrabaixo 311 - Avante, ó Crentes (2ª música)

GEIBEL

3 Estrofas

Adam Geibel (1855-1933)

5

10

15 *rit.* **Coro**  
*a tempo*

19 *f*

22

Esquema de Arr: Intr. | 1ª só clarinetas e piano | 2ª só agudos | Inter. | 3ª

Contrabaixo

# 312 - Há Trabalho Certo TRABALHO

4 Estrofes

W. T. Meyer

Esquema de Arr: Intr. | 1ª | 2ª agudos | 3ª só piano e um solista | Inter. | 4ª

Contrabaixo

# 313 - Prontidão

## WHO IS THE LORD'S SIDE?

4 Estrofes

Ira David Sankey (1840-1908)

5

10

15 **Coro**

20

25

29

Esquema de Arr: Intr. | 1ª | 2ª agudos | 3ª só piano e um solista | Inter. | 4ª

Contrabaixo

# 314 - Diligência

BEECHER

3 Estrofes

John Zundeï, 1870

5

9

13

Esquema de Arr: Intr. | 1ª só piano | 2ª sem sopros | Inter. | 3ª

Contrabaixo

# 315 - Serviço do Crente

TO THE WORK

3 Estrofes

William Howard Doane, 1871

4

Coro

13

Esquema de Arr: Intr. | 1ª | 2ª sem cordas | Inter. | 3ª

Contrabaixo

# 316 - Os Intentos de Deus

## PURPOSE

4 Estrofas

Martin Shaw, 1931

Arr. Joaquim Silvério Costa, 1987

5

9

13

Esquema de Arr: Intr. | 1ª | 2ª agudos | 3ª só piano e um solista | Inter. | 4ª

Contrabaixo

# 317 - Chamada

## LEALDADE

2 Estrofas

Melodia galesa

5

9

14

18

21

24

28

Esquema de Arr: Intr. | 1ª | 2ª

Contrabaixo

# 318 - Ceifeiros do Senhor

## HO, REAPERS

3 Estrofes

James McGranahan (1840-1907)  
Harm. Alsfonso Zimmermann, 1961

5 Coro

9

13

16

20

24

Esquema de Arr: Intr. | 1ª | 2ª sem sopros | Inter. | 3ª

Contrabaixo

# 319 - Obreiros em Marcha

## HAPPY SONG

3 Estrofes

William Bradbury (1816-1868)

Esquema de Arr: Intr. | 1ª | 2ª sem sopros | Inter. | 3ª

Contrabaixo

# 320 - Brilha no Viver

## BRILHA!

3 Estrofes

Charles H. Gabriel, 1912

Esquema de Arr: Intr. | 1ª | 2ª somente ataque e com cordas em pizz. | Inter. | 3ª

Contrabaixo

## 321 - Mãos ao Trabalho WORK SONG

3 Estrofes

Lowell Mason, 1864

4

8

12

Esquema de Arr: Intr. | 1ª | 2ª somente ataque e com cordas em pizz. | Inter. | 3ª

Contrabaixo

## 322 - Heroínas da Fé EMMANUEL

5 Estrofes

Ludwig van Beethoven (1770-1827)

5

Esquema de Arr: Intr. | 1ª só piano e um solista | 2ª graves | 3ª agudos | 4ª sem sopros | Inter. | 5ª

Contrabaixo

# 323 - Santa Peleja

## MASSARELOS

3 Estrofes

Eduardo Fonseca, 1899

Esquema de Arr: Intr. | 1ª | 2ª sem sopros somente na estrofe | Inter. | 3ª

Contrabaixo

# 324 - Unidas e Firmes

## HALLELUJAH, HE IS RISEN

3 Estrofes

Philip Paul Bliss (1838-1876)

Esquema de Arr: Intr. | 1ª | 2ª sem sopros | Inter. | 3ª

Contrabaixo

# 325 - Aspição Feminina

HANKEY

4 Estrofes

William Fisher, 1869

6

12 **Coro**

18 **Amém**

Esquema de Arr: Intr. | 1ª | 2ª agudos | 3ª só piano e um solista | Inter. | 4ª

Contrabaixo

# 325A - Jesus Cristo É o Senhor

SENHOR

3 Estrofes

Carl Blackbore

5

9 **Coro**

13

Esquema de Arr: Intr. | 1ª | 2ª só piano | Inter. | 3ª

Contrabaixo

# 326 - Homens Presbiterianos

## VARÕES

3 Estrofes

Eurípedes e Benedito de Carvalho

Arr. Costa Junior

Esquema de Arr: Intr. | 1ª | 2ª sem cordas | Inter. | 3ª

Contrabaixo

# 327 - Obreiros Cristãos

## CONSECRATION

3 Estrofes

Carrie Esther Parker Rounsefell, 1894

6

12

19 Amém

Esquema de Arr: Intr. | 1ª | 2ª sem cordas | Inter. | 3ª

Contrabaixo

# 328 - Deus do Universo

## WELWYN

4 Estrofes

Alfred Scott-Gatty, 1902

5

10

14 Amém

Esquema de Arr: Intr. | 1ª | 2ª agudos | 3ª só piano e um solista | 4ª

Contrabaixo

# 329 - Instalação de Pastor

## ANGEL'S STORY

4 Estrofes

Arthur Henry Mann, 1881

5

9

13 Amém

Esquema de Arr: Intr. | 1ª | 2ª agudos | 3ª só piano e um solista | Inter. | 4ª

Contrabaixo

# 330 - A Bênção do Batismo

## PEDRO NOLASCO

5 Estrofes

William Hebert Jude (1851-1922)

3 *pp*

6 *f* Amém

Esquema de Arr: Intr. | 1ª só piano e um solista | 2ª graves | 3ª agudos | 4ª sem sopros | Inter. | 5ª

Contrabaixo

## 331 - Oração CHRIST CHURCH

4 Estrofes

Charles Steggall, 1858

5

10 Amém

Esquema de Arr: Intr. | 1ª graves | 2ª só órgão e piano | 2ª graves | Inter. | 4ª

Contrabaixo

## 332 - Batismo Infantil BATISMO

4 Estrofes

Sebastião Guimarães  
Ralph Eugene Manuel, 1975

4

9 Amém

Esquema de Arr: Intr. | 1ª graves | 2ª só órgão e piano | 2ª graves | Inter. | 4ª

Contrabaixo

# 333 - O Batismo

## BATISTA

4 Estrofes

William Lewis Rayner McCluer, 1898

5 *p*

9 *pp* Amém

Esquema de Arr: Intr. | 1ª graves | 2ª só órgão e piano | 2ª graves | Inter. | 4ª

Contrabaixo

# 334 - A Conversão

## AT THE CROSS

4 Estrofes

Melodia tradicional  
Arr. Ralph e Hudson, 1888

4

Coro

12

Esquema de Arr: Intr. | 1ª graves | 2ª só órgão e piano | 2ª graves | Inter. | 4ª

Contrabaixo

# 335 - Júbilo no Céu

## RING THE BELLS

3 Estrofes

George Frederick Root (1820-1895)

Esquema de Arr: Intr. | 1ª | 2ª sem cordas | Inter. | 3ª

Contrabaixo

# 336 - Transformação

## SAFETY

2 Estrofes

Howard E. Smith (1861-1918)

Esquema de Arr: Intr. | 1ª sem sopros na estrofe | 2ª

Contrabaixo

## 337 - Profissão de Fé ST. AGNES

4 Estrofes

John Bacchus Dykes, 1866

6

12 Amém

Esquema de Arr: Intr. | 1ª só piano e um solista | 2ª graves | 3ª agudos | Inter. | 4ª

Contrabaixo

## 338 - Dia da Profissão de Fé DIA FESTIVO

3 Estrofes

R. Francisco, 1950

5

Esquema de Arr: Intr. | 1ª | 2ª sem cordas | Inter. | 3ª

Contrabaixo

# 339 - Dia Feliz

## HAPPY DAY

3 Estrofes

Edward Francis Rimbalt, 1867

Esquema de Arr: Intr. | 1ª agudos | 2ª graves | Inter. | 3ª

Contrabaixo

# 340 - Santa Comunhão

## EVAN

5 Estrofes

William Henry Havergal, 1846

Esquema de Arr: Intr. | 1ª só órgão e um solista | 2ª graves | 3ª agudos | 4ª sem sopros | Inter. | 5ª

Contrabaixo

# 341 - Vera Páscoa

## PRIUS PETENDAN

3 Estrofes

Thomas Cairns, séc. 19

5 Amém

Esquema de Arr: Intr. | 1ª agudos | 2ª graves | Inter. | 3ª

Contrabaixo

# 342 - Comunhão (1ª música)

## LAUS DEO

4 Estrofes

Richard Redhead (1820-1901)

5 Amém

Esquema de Arr: Intr. | 1ª só órgão e um solista | 2ª graves | 3ª agudos | Inter. | 4ª

Contrabaixo

## 342 - Comunhão (2ª música)

### O DER ALLES

4 Estrofes

“Geistreiches Gesandbuch”,  
Darmstadt, 1698

Esquema de Arr: Intr. | 1ª só órgão e um solista | 2ª graves | 3ª agudos | Inter. | 4ª

Contrabaixo

## 343 - Em Memória

### CHESHIRE TUNE

4 Estrofes

Da coleção “East’s Psalter”, 1592  
atribuído a John Farmer, Séc. 16

Esquema de Arr: Intr. | 1ª só órgão e um solista | 2ª graves | 3ª agudos | Inter. | 4ª

Contrabaixo

## 344 - A Ceia do Senhor SARDIS

4 Estrofes

Ludwig van Beethoven, 1803

5 Amém

Esquema de Arr: Intr. | 1ª só piano e um solista | 2ª graves | 3ª agudos | Inter. | 4ª

Contrabaixo

## 345 - O Pão do Mundo EUCCHARISTIC HYMN

2 Estrofes

John Sebastian Bach, 1868

7 Amém

13 Amém

Esquema de Arr: Intr. | 1ª | 2ª

Contrabaixo

## 346 - A Ceia do Senhor DOIS EMBLEMAS

4 Estrofes

Melodia alemã

7

13 Amém

Esquema de Arr: Intr. | 1ª só piano e um solista | 2ª graves | 3ª agudos | Inter. | 4ª

Contrabaixo

## 347 - O Justo Pelos Injustos HOUGHTON

4 Estrofes

Henry John Gauntlet, 1861

6

12 Amém

Esquema de Arr: Intr. | 1ª só piano e um solista | 2ª graves | 3ª agudos | Inter. | 4ª

Contrabaixo

# 348 - É este o Dia

## NUM DANKET ALL

4 Estrofes

Johann Crüger (1598-1662)

5

9

Esquema de Arr: Intr. | 1ª só piano e um solista | 2ª graves | 3ª agudos | Inter. | 4ª

Contrabaixo

# 349 - Dia do Senhor

## IRENE

4 Estrofes

Clement Cottevill Scholefield, 1874

5

Esquema de Arr: Intr. | 1ª só piano e um solista | 2ª graves | 3ª agudos | Inter. | 4ª

Contrabaixo 350 - A Palavra da Vida (1ª música)  
SOROCABA

4 Estrofes

Henry John Gauntlet (1805-1876)

4

9 Amém

Esquema de Arr: Intr. | 1ª | 2ª agudos | 3ª só piano e um solista | Inter. | 4ª

Contrabaixo 350 - A Palavra da Vida (2ª música)  
CWH RHONDA

4 Estrofes

John Hughes, 1907

5

11 Amém

Esquema de Arr: Intr. | 1ª | 2ª agudos | 3ª só piano e um solista | Inter. | 4ª

Contrabaixo

# 351 - Belas Palavras de Vida

## WORDS OF LIFE

3 Estrofes

Philip Paul Bliss, 1874

6

12 **Coro**

18

Esquema de Arr: Intr. | 1ª agudos | 2ª graves | Inter. | 3ª

Contrabaixo

# 352 - Leitura Bendita

## BREAD OF LIFE

2 Estrofes

William Fisk Sherwin, 1877

5

10 **Amém**

Esquema de Arr: Intr. | 1ª | 2ª

# 353 - Ao Fim dos Estudos (1ª música)

Contrabaixo

TANTUN ERGO

3 Estrofes

Melodia de "Mottets or Antiphons", 1792

Samuel Webbe

5

9

13 Amém

Esquema de Arr: Intr. | 1ª | 2ª sem flautas e sem cordas agudas | Inter. | 3ª

# 353 - Ao Fim dos Estudos (2ª música)

Contrabaixo

INSTRUÇÃO

3 Estrofes

Volmer Portugal

Harm. João Wilson Faustini

5

9 Amém

Esquema de Arr: Intr. | 1ª | 2ª sem cordas | Inter. | 3ª

# 353 - Ao Fim dos Estudos (3ª música)

Contrabaixo

REGENT SQUARE

3 Estrofes

Henry Smart, 1867

4

9 Amém

Esquema de Arr: Intr. | 1ª | 2ª sem cordas | Inter. | 3ª

# 354 - A Escola Dominical

Contrabaixo

DOMINICAL

4 Estrofes

Alfonso Zimmermann, 1961

9

18

27

Esquema de Arr: Intr. | 1ª só piano | 2ª somente ataque e com cordas em pizz. | 3ª agudos | Inter. | 4ª

Contrabaixo

# 354A - A Escola Dominical

ESCOLA DOMINICAL

3 Estrofes

Eliseu Narciso

Instrumental

Canto

5

10

15

Esquema de Arr: Intr. | 1ª | 2ª sem cordas | 3ª

Contrabaixo

# 355 - Oração Infantil

PETERSHAM

2 Estrofes

Clement William Poole, 1875

5

9

14

Esquema de Arr: Intr. | 1ª | 2ª

Contrabaixo

# 356 - Jesus Menino

## MANNHEIM

3 Estrofes

Friedrich Flitz, 1847

5

9

13

Amém

Esquema de Arr: Intr. | 1ª | 2ª só piano | Inter. | 3ª

Contrabaixo

# 357 - Louvor Infantil

## CHILDREN OF JERUSALEM

3 Estrofes

Da coleção "Juvenile Harmonist", 1847

6

11

17 **Coro**

21

26

Esquema de Arr: Intr. | 1ª | 2ª somente ataque e com cordas em pizz. | Inter. | 3ª

Contrabaixo

## 358 - Jesus e as Crianças

SCHULZ

4 Estrofes

Estrofes 1 e 2: Congregação | Estrofes 3 e 4: Crianças

F. A. Schulz, em:  
"Chants de Victoire", 1929

7 *p* *mf*

13 *p* *mf* Amém

Esquema de Arr: Intr. | 1ª só piano e um solista | 2ª graves | 3ª agudos | Inter. | 4ª

Contrabaixo

## 359 - Jesus me Quer Bem

JESUS LOVES ME

2 Estrofes

William Bradbury (1816-1868)  
em "the Golden Chain", 1861

5

9 **Coro**

13

Esquema de Arr: Intr. | 1ª | 2ª

Contrabaixo

# 360 - Pequena Luz

## ST. SAVIOUR

4 Estrofes

Frederick George Baker, 1876

Esquema de Arr: Intr. | 1ª só piano e um solista | 2ª graves | 3ª agudos | Inter. | 4ª

Contrabaixo

# 361 - Brilhando com Jesus

## JESUS BID US SHINE

3 Estrofes

Edwin Excell, 1884

Esquema de Arr: Intr. | 1ª só piano | 2ª sem sopros | Inter. | 3ª

Contrabaixo

# 362 - Brilhando por Jesus

## I'LL BE A SUNBEAM

4 Estrofes

Edwin Othello Excell (1851-1921)

6

12

Coro

Esquema de Arr: Intr. | 1ª só piano e um solista | 2ª graves | 3ª agudos | Inter. | 4ª

Contrabaixo

# 363 - Venham as Crianças

## DISMISSAL

3 Estrofes

William Viner, 1845

5

9

Esquema de Arr: Intr. | 1ª | 2ª sem cordas agudas | Inter. | 3ª

Contrabaixo

# 364 - Graças a Deus

## REPOUSO

3 Estrofes

Melodia brasileira  
Arr. Alberto Ream, 1948

Esquema de Arr: Intr. | 1ª só flauta e piano | 2ª sem sopros | Inter. | 3ª

Contrabaixo

# 365 - Convite às Crianças

## SALEM

3 Estrofes

Melodia alemã  
Arr. Alfres Rhodes, Séc. 19

5

10

13

Esquema de Arr: Intr. | 1ª agudos | 2ª graves | Inter. | 3ª

Contrabaixo

# 366 - Joias Preciosas

## JEWELS

3 Estrofes

George Root, 1866

6 Coro

12

Esquema de Arr: Intr. | 1ª agudos | 2ª graves | Inter. | 3ª

Contrabaixo

# 367 - Convite aos Meninos

## COME TO THE SAVIOUR

4 Estrofes

George Frederick Root, 1870

5

9 Coro

13

Esquema de Arr: Intr. | 1ª só piano e um solista | 2ª graves | 3ª agudos | Inter. | 4ª

Contrabaixo

# 368 - Despedida

## GOD BE WITH YOU

3 Estrofes

William Gould Tomer, 1882

5

Coro

13

Esquema de Arr: Intr. | 1ª agudos | 2ª graves | Inter. | 3ª

Contrabaixo

# 369 - A Bíblia para Todos

## BÍBLIA

3 Estrofes

João Wilson Faustini, 1956

4

Coro

9

Esquema de Arr: Intr. | 1ª agudos | 2ª graves | Inter. | 3ª

Contrabaixo

## 370 - Proclamação PALAVRA

4 Estrofes

João Wilson Faustini, 1967

3

6

Esquema de Arr: Intr. | 1ª só piano e um solista | 2ª graves | 3ª agudos | Inter. | 4ª

Contrabaixo

## 371 - A Bíblia ELLACOMBE

3 Estrofes

Da coleção "Zionshafe" 1854  
de Conrad Kocher

5

10

14

Amém

Esquema de Arr: Intr. | 1ª agudos | 2ª graves | Inter. | 3ª

Contrabaixo

# 372 - O Crente e a Bíblia

## SABEDORIA

3 Estrofes

William Lewis McCluer, 1896

6

12 **Coro**

18

Esquema de Arr: Intr. | 1ª agudos | 2ª graves | Inter. | 3ª

Contrabaixo

# 373 - Ano Novo

## JOY-BELLS

3 Estrofes

Henry Tucker, 1850

5

8 **Coro**

12

Esquema de Arr: Intr. | 1ª | 2ª sem flautas e sem cordas agudas | Inter. | 3ª

# 374 - Saudando o Ano Novo (1ª música)

Contrabaixo

HAVILAH

3 Estrofes

William Havergal (1793- 1870)

Esquema de Arr: Intr. | 1ª | 2ª sem cordas agudas | Inter. | 3ª

# 374 - Saudando o Ano Novo (2ª música)

Contrabaixo

PRAISE MY SOUL

3 Estrofes

John Goss, 1869

Esquema de Arr: Intr. | 1ª | 2ª sem sopros | Inter. | 3ª

Contrabaixo

## 375 - O Ano Velho TERMINUS

5 Estrofes

Herbert Stephen Irons (1834-1905)

5

9 Amém

Esquema de Arr: Intr. | 1ª só órgão e um solista | 2ª graves | 3ª agudos | 4ª sem sopros | Inter. | 5ª

Contrabaixo

## 376 - Intercessão pela Pátria NATIONAL ANTHEM

6 Estrofes

“Thesaurus musicus”, 1740

6

11 Amém

Esquema de Arr: Intr. | 1ª só órgão e um solista | 2ª graves | 3ª agudos | 4ª sem sopros | 5ª | Inter. | 6ª

Contrabaixo

# 377 - A Nação para Cristo

CERAL

3 Estrofes

Alberto Willard Ream, 1947

Esquema de Arr: Intr. | 1ª | 2ª sem sopros | Inter. | 3ª

Contrabaixo

# 378 - Oração pela Pátria COMMON WEALTH

4 Estrofes

Josiah Booth, 1887

Esquema de Arr: Intr. | 1ª só piano e um solista | 2ª graves | 3ª agudos | Inter. | 4ª

Contrabaixo

# 379 - Petição pela Pátria

## MINHA PÁTRIA

2 Estrofes

Emily Linsey (1870-1954)

Harm. Bill Ichter (1925- )

Esquema de Arr: Intr. | 1ª | 2ª

Contrabaixo

## 380 - Jesus Proteja a Pátria DAY OF REST

3 Estrofes

James William Elliott, 1874

5

10

14 Amém

Esquema de Arr: Intr. | 1ª | 2ª sem sopros | Inter. | 3ª

Contrabaixo

## 381 - Intercessão pela Cidade BEM-TE-VI

5 Estrofes

Dulce Amaral Costa, 1957  
Harm. João Wilson Faustini, 1970

5 Amém

Esquema de Arr: Intr. | 1ª só piano e um solista | 2ª graves | 3ª agudos | 4ª sem sopros | Inter. | 5ª

Contrabaixo

# 382 - Mocidade Presbiteriana

## TESTEMUNHAS

3 Estrofes

Moacyr Dias Bastos, 1968  
Rev. Ralph Eungene Manuel, 1975

Esquema de Arr: Intr. | 1ª | 2ª sem cordas agudas | Inter. | 3ª

Contrabaixo

# 383 - Um Novo Mundo VICTORY

2 Estrofas

J. Lincoln Hall, 1902

5

9 **Coro**

13

17

21

Esquema de Arr: Intr. | 1ª | 2ª

Contrabaixo

# 384 - Vamos com Jesus

## VOLUNTEERS

4 Estrofes

“Salvation Army Music”

4

9 Coro

13 Amém

Esquema de Arr: Intr. | 1ª só piano e um solista | 2ª graves | 3ª agudos | Inter. | 4ª

Contrabaixo

# 385 - O Estudante e a Bíblia

## MARGARET

5 Estrofes

Timothy Richard Matthews, 1876

4

8

Esquema de Arr: Intr. | 1ª só piano e um solista | 2ª graves | 3ª agudos | 4ª sem sopros | Inter. | 5ª

Contrabaixo

# 386 - Testemunho TUCKER

Baynard L. Fox (1932-1982)

2 Estrofes

4

8

12

16

20

Esquema de Arr: Intr. | 1ª | 2ª

Contrabaixo

# 387 - Combate

## SOUND OF THE BATTLE CRY

3 Estrofes

William Fiske Sherwin, 1869

Esquema de Arr: Intr. | 1<sup>a</sup> | 2<sup>a</sup> sem cordas | Inter. | 3<sup>a</sup>

Contrabaixo

# 388 - Mocidade, Avante!

## MOCIDADE

3 Estrofes

Ricardo Pitrowsky (1891-1965)

Esquema de Arr: Intr. | 1<sup>a</sup> | 2<sup>a</sup> sem cordas | Inter. | 3<sup>a</sup>

Contrabaixo

# 389 - Avante, Mocidade

## MORGENLIED

3 Estrofes

Frederick Charles Maker, 1881

6 *fp* *fp*

12

17 **Coro** *fp* *fp*

Esquema de Arr: Intr. | 1ª | 2ª sem cordas | Inter. | 3ª

Contrabaixo

# 390 - Fiéis Soldados

## TRAJANO

4 Estrofes

Da coleção "Chants Evangeliques"

6

12 **Coro** *mf* *f* *p*

19 *mf* *ff*

Esquema de Arr: Intr. | 1ª só piano e um solista | 2ª graves | 3ª agudos | Inter. | 4ª

Contrabaixo

# 391 - Mocidade Fiel

## REDIMIDA

3 Estrofes

Renato Ribeiro dos Santos (1898-1967)

Arr. Norah Buyers

10

Coro

29

Esquema de Arr: Intr. | 1ª | 2ª sem sopros | Inter. | 3ª

Contrabaixo

# 392 - Vida Vitoriosa

## AMADO

4 Estrofes

Jack P. Scholfield (1882-1972)

5

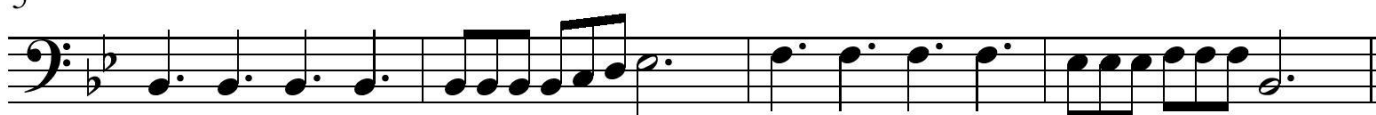

9 Coro

13

Esquema de Arr: Intr. | 1ª só piano e um solista | 2ª graves | 3ª agudos | Inter. | 4ª

Contrabaixo

# 393 - União Vital

## DUAS VIDAS

3 Estrofes

Samuel W. Beazley  
Arr. Ralph Eugene Manuel, 1975

6

11

17 **Coro**

23

29

Esquema de Arr: Intr. | 1ª só piano somente na estrofe | 2ª sem sopros | Inter. | 3ª

Contrabaixo

## 394 - Perfeito Amor O PERFECT LOVE

3 Estrofes

Joseph Barnby, 1889

5

9

13

Amém

Esquema de Arr: Intr. | 1<sup>a</sup> | 2<sup>a</sup> somente ataque e com cordas em pizz. | Inter. | 3<sup>a</sup>

Contrabaixo

## 395 - Amor no Lar AMOR NO LAR

5 Estrofes

Leopoldina Ruth da Conceição, 1918

7

Esquema de Arr: Intr. | 1<sup>a</sup> só piano e um solista | 2<sup>a</sup> graves | 3<sup>a</sup> agudos | 4<sup>a</sup> sem sopros | Inter. | 5<sup>a</sup>

Contrabaixo

# 396 - Graças pelo Aniversário

## DIVINO AMOR

4 Estrofes

Anônimo

5

9

14

*rit.*

Amém

Coro

Esquema de Arr: Intr. | 1ª só piano e um solista | 2ª graves | 3ª agudos | Inter. | 4ª

Contrabaixo

# 397 - Por minha Boa Mãe

## DARWALL

4 Estrofes

John Darwall (1731-1789)  
em "Universal Psalmodist", 1770

5

10

Coro

Esquema de Arr: Intr. | 1ª só piano e um solista | 2ª graves | 3ª agudos | Inter. | 4ª

Contrabaixo

## 398 - Outra Vez Cantamos

ELLERS

4 Estrofes

Edward John Hopkins, 1869

5

9

13

Amém

Esquema de Arr: Intr. | 1ª só piano e um solista | 2ª graves | 3ª agudos | Inter. | 4ª

Contrabaixo

## 399 - Término do Culto

REST

2 Estrofes

Frederick Charles Maker, 1887

6

Amém

Esquema de Arr: Intr. | 1ª | 2ª

# 400 - Oração por Proteção (1ª Música)

Contrabaixo

CROWN HIM

2 Estrofes

Arr. George Coles Stebbins (1846-1945)

7

13 Amém

Esquema de Arr: Intr. | 1ª | 2ª

# 400 - Oração por Proteção (2ª Música)

Contrabaixo

ULPHA

2 Estrofes

Edwin Moss (1838- )

9 *p*

18 Amém *f*

Esquema de Arr: Intr. | 1ª | 2ª

Contrabaixo

## A - Ofertório

1 Estrofe

Ludwig van Beethoven (1770-1827)

5

Amém

Esquema de Arr: Intr. | Única

Contrabaixo

## B - Amém Tríplice

1 Estrofe

Melodia dinamarquesa

*mf* *dim.* *pp*

Esquema de Arr: Intr. só órgão | Única

Contrabaixo

## C - Amém Quádruplo

1 Estrofe

John Stainer (1840-1901)

Esquema de Arr: Intr. só órgão | Única

Contrabaixo

## D - Amém Sétuplo

1 Estrofe

John Stainer, 1873

Esquema de Arr: Intr. só órgão | Única